

AVALIAÇÃO ATUARIAL

Instituto de Previdência Municipal dos Servidores Públicos da Estância Turística de Holambra - IPMH

DATA BASE: Dezembro / 2009

1. OBJETIVO

A presente Avaliação Atuarial tem por objetivo determinar:

- a) o nível de contribuição dos segurados e do órgão empregador;
e
- b) o Fundo de Previdência necessário à manutenção dos benefícios previdenciários já concedidos e a conceder.

2. BENEFÍCIOS ASSEGURADOS

A Avaliação Atuarial foi efetuada considerando os seguintes benefícios previdenciários:

- Aposentadoria por invalidez;
- Aposentadoria por idade *;
- Aposentadoria por tempo de contribuição *;
- Aposentadoria especial (professor);
- Pensão por morte;
- Auxílio-Doença;
- Salário-Família;
- Salário-Maternidade; e
- Auxílio-Reclusão.

* Compulsória; Voluntária.

3. CONDIÇÕES DE CONCESSÃO E VALORES DOS BENEFÍCIOS

As condições, carências e os valores dos benefícios previdenciários assegurados, estão de acordo com:

- I -** A Portaria MPAS N° 4.858, de 26 de novembro de 1998;
- II -** A Lei N° 9.717, de 27 de novembro de 1998;
- III -** Emenda Constitucional N° 20, de 15 de dezembro de 1998;
- IV -** A Portaria MPAS N° 4.882, de 16 de dezembro de 1998;
- V -** A Portaria MPAS N° 4.992, de 05 de fevereiro de 1999;
- VI -** O Decreto N° 9.796, de 05 de maio de 1999;
- VII -** O Decreto N° 3.112, de 06 de julho de 1999;
- VIII -** O Decreto N° 3.217, de 22 de outubro de 1999;
- IX -** A Orientação Normativa N° 10, de 29 de outubro de 1999;
- X -** A Portaria MPAS N° 6.209, de 16 de dezembro de 1999;
- XI -** Lei Complementar N° 101, de 04 de maio de 2000;
- XII -** A Portaria MPAS N° 7.796, de 28 de agosto de 2000;
- XIII -** A Portaria MPAS N° 2.346, de 10 de julho de 2001;
- XIV -** Emenda Constitucional N° 41, de 19 de dezembro de 2003;
- XV -** Lei N° 10.887, de 18 de junho de 2004;
- XVI -** Emenda Constitucional N° 47, de 05 de julho de 2005;
- XVII -** Orientação Normativa N° 01, de 23 de janeiro de 2007;
- XVIII -** A Portaria MPAS N° 402, de 10 de dezembro de 2008; e
- XIX -** A Portaria MPAS N° 403, de 10 de dezembro de 2008.

4. PREMISSAS ATUARIAIS

O estudo matemático-atuarial foi desenvolvido sobre a totalidade do universo de servidores titulares de cargos efetivos aposentados e pensões, tabulado com base nas informações cadastrais fornecidas na data base **Dezembro / 2009**.

As premissas atuariais adotadas no estudo foram:

TAXAS ANUAIS DE SOBREVIVÊNCIA E MORTALIDADE INCLUSIVE DOS INVÁLIDOS:

- Tábua completa de Mortalidade – ambos os sexos; elaborada pelo IBGE do ano de 2008;
- Ocorrência dos eventos de invalidez, de acordo com a “Tábua de entrada em Invalidez”, “Álvaro Vindas”;
- “Turn-over” dos Servidores, em relação ao vínculo de emprego, conforme abaixo:

Idade x	q_x^S Calculado
Até 25	1%
De 26 a 30	1%
De 31 a 40	1%
De 41 a 50	1%
De 51 a 60	0%
Acima de 60	0%

- Crescimento real do salário: 1% ao ano;
- Sem solidariedade de gerações, no financiamento dos benefícios;
- Ter começado a trabalhar aos dezoito anos de idade, quando não informado o tempo de INSS anterior;

- Taxa real de retorno, pela aplicação do patrimônio do “Fundo de Previdência” de 6% ao ano;
- Considerando que as correções salariais negociadas pelas Associações da Classe / Sindicatos são baseadas no INPC e IPCA, sugerimos que sejam adotados no Sistema Previdenciário os mesmos indexadores.
- Fator de atualização potencial $FA \geq (1+IGP-DI)$; e
- Método de Capitalização utilizado.
 - Crédito unitário projetado (PUC)
- Composição familiar formada pelo cônjuge e (02) dois filhos, quando não informado no banco de dados.

4.1. ELEGIBILIDADE DE CONDIÇÕES A APOSENTADORIA.

O cálculo do custo dos benefícios de Aposentadoria Voluntária e Aposentadoria Compulsória foi separado em três grupos de servidores, que tem sua elegibilidade ao benefício conforme segue:

4.1.1. Servidores que preencheram os pré-requisitos para aposentadoria até a data da promulgação da Emenda Constitucional N^o 41.

I - Ter 53 (cinquenta e três) anos ou mais de idade, se homem, e 48 (quarenta e oito) anos ou mais de idade, se mulher.

II - Ter 5 (cinco) anos ou mais de efetivo exercício no cargo.

III - Ter o tempo de contribuição para a previdência igual ou superior a soma de:

a) 35 (trinta e cinco) anos, se homem e 30 (trinta) anos, se mulher.

- b)** Um período adicional equivalente a 20% do tempo que, no dia 16/12/1998 faltava para atingir o tempo constante na alínea **a)** anterior.

Obs.:

- 1)** O professor na função de magistério, para efeito deste inciso III, terá na contagem de tempo de contribuição, um adicional de 17% se homem e 20% se mulher, no tempo de serviço exercido até 15/12/1998.
- 2)** O magistrado, membro do Ministério Público e Tribunal de Contas, para efeitos deste inciso III terá na contagem de tempo de contribuição um adicional de 17% no tempo de serviço exercido até 15/12/1998.

4.1.2. Servidores que ingressaram no serviço público antes de 16 de dezembro de 1998 (sem direito adquirido).

- I -** Ter 53 (cinquenta e três) anos ou mais de idade, se homem, e 48 (quarenta e oito) anos ou mais de idade, se mulher.
- II -** Ter no mínimo 20 (vinte) anos de Serviço Público.
- III -** Ter 10 (dez) anos de carreira e 5 (cinco) anos ou mais de efetivo exercício no cargo.
- IV -** Ter o tempo de contribuição para a previdência igual ou superior a soma de:
 - a)** 35 (trinta e cinco) anos, se homem e 30 (trinta) anos, se mulher.
 - b)** Um período adicional equivalente a 20% do tempo que, no dia 16/12/1998 faltava para atingir o tempo constante na alínea **a)** anterior.

∴ Haverá um abatimento de 3,5% por ano de antecipação em relação às idades de 60 (sessenta) anos, se homem e 55 (cinquenta e

cinco) anos se mulher, caso o servidor complete os pré-requisitos para aposentadoria até Dezembro de 2005. Cumpridos os requisitos a partir de Janeiro de 2006, o abatimento por ano de antecipação será de 5%.

Obs.:

- 1) O professor na função de magistério, para efeito deste inciso IV, terá na contagem de tempo de contribuição, um adicional de 17% se homem e 20% se mulher, no tempo de serviço exercido até 15/12/1998.
- 2) O magistrado, membro do Ministério Público e Tribunal de Contas, para efeitos deste inciso IV terá na contagem de tempo de contribuição um adicional de 17% no tempo de serviço exercido até 15/12/1998.

4.1.3. Atuais e futuros servidores que ingressarem no serviço público após 16 de dezembro de 1998.

4.1.3.1. APOSENTADORIA PLENA

- I - Ter 60 (sessenta) anos de idade e 35 (trinta e cinco) anos de contribuição, se homem e 55 (cinquenta e cinco) anos de idade e 30 (trinta) anos de contribuição, se mulher.
- II - Ter no mínimo 20 (vinte) anos de serviço público.
- III - Ter 10 (dez) anos de carreira e 5 (cinco) anos ou mais de efetivo exercício no cargo.

Obs: Se professor na função de magistério na educação infantil, ensino fundamental e

médio, os quesitos do item anterior ficam reduzidos em 5 (cinco) anos.

4.1.3.2. APOSENTADORIA PROPORCIONAL OU COMPULSÓRIA

- I - Ter 65 (sessenta e cinco) anos de idade, se homem ou 60 (sessenta) anos de idade, se mulher com proventos proporcionais ao tempo de contribuição; ou a aposentadoria compulsória aos 70 (setenta) anos de idade.

4.1.4. Conforme a Emenda Constitucional N° 47, de 05/07/2005, os servidores que tenham ingressado no serviço público até 16 de dezembro de 1998, **terão direito de opção à aposentadoria** pelas normas estabelecidas pelo art. 40 da Constituição Federal ou pelas regras estabelecidas pelos arts. 2° e 6° da Emenda Constitucional N° 41, de 19/12/2003, podendo aposentar-se com proventos integrais, desde que preencha, cumulativamente, as seguintes condições:

- I - Ter 35 (trinta e cinco) anos de contribuição, se homem, e 30 (trinta) anos de contribuição, se mulher;
- II - Ter 25 (vinte e cinco) anos de efetivo exercício no serviço público, 15 (quinze) anos de carreira e 5 (cinco) anos no cargo em que se der a aposentadoria.
- III - Ter idade mínima resultante da redução, relativamente aos limites do art. 40, § 1°, inciso III, alínea “a”, da Constituição Federal, de um ano de idade para cada ano de contribuição que exceder a condição prevista no item I do **SUBITEM 4.1.4.**

4.2. CÁLCULO DO VALOR DA PENSÃO

O valor das pensões será igual aos proventos do Aposentado falecido ou à remuneração do servidor Ativo falecido, até o limite máximo do RGPS (Regime Geral de Previdência Social), acrescido de 70% da parcela excedente a este limite.

5. REGIMES ATUARIAIS

A estrutura atuarial utilizada para o cálculo do financiamento dos benefícios foi a seguinte:

a) CAPITALIZAÇÃO:

Para a aposentadoria especial, aposentadoria por idade e aposentadoria por tempo de contribuição. (Compulsória; Voluntária).

b) REPARTIÇÃO DE CAPITAL DE COBERTURA:

Para a aposentadoria por invalidez e pensão por morte.

c) REPARTIÇÃO SIMPLES:

Para o auxílio-doença, auxílio-reclusão, salário-maternidade e salário-família.

No regime de **Capitalização** as taxas de contribuição são determinadas com o objetivo de gerar receitas que, capitalizadas durante a fase ativa dos servidores, produzam os fundos garantidores dos benefícios, quando da aposentadoria.

No regime de **Repartição de Capital de Cobertura** as taxas de contribuição são determinadas com o objetivo de produzirem receitas no exercício, equivalentes aos fundos garantidores dos benefícios iniciados no mesmo exercício, não importando que os respectivos pagamentos se estendam aleatoriamente nos meses ou anos subseqüentes.

No regime de **Repartição Simples** as taxas de contribuição são determinadas com o objetivo de produzirem receitas equivalentes às despesas com os benefícios, dentro do exercício.

6. UNIVERSO SEGURADO

Foram tabulados e estudados **09** pensões, **28** aposentados e **552** servidores, sendo:

02 servidores cujo direito à aposentadoria é iminente (servidores que já cumpriram todos os quesitos necessários à obtenção da aposentadoria podendo requerer o benefício a qualquer momento); e

550 servidores cujo o direito à aposentadoria não é iminente.

7. CONSISTÊNCIA DOS DADOS

Os dados dos Servidores Ativos, Aposentados e Pensões, foram enviados para a Avaliação Atuarial, de maneira satisfatória atendendo as principais informações, como salários e/ou proventos, mês e ano de nascimento do segurado, cônjuge, filhos, tempo de serviço público, etc.

Não houve inconsistência de dados dos Servidores Ativos, Aposentados e Pensões conforme abaixo:

	Enviados	Calculados	Inconsistências
Servidores Ativos	552	552	- 0 -
Aposentados	28	28	- 0 -
Pensões	09	09	- 0 -

Para o cálculo dos Auxílios foi feito o levantamento estatístico dos últimos 36 meses anteriores, juntamente com a utilização da base estatística de municípios semelhantes.

8. PASSIVO ATUARIAL

O passivo atuarial é representado pelo valor atual dos compromissos do Instituto com os Servidores Ativos, Aposentados e Pensões, menos o valor atual das receitas de contribuições dos segurados e empregadores.

O passivo atuarial é determinado por processo matemático-atuarial considerando os seguintes elementos:

- Valor dos benefícios assegurados de prestação continuada (aposentadoria e pensão por morte);
- Valor dos benefícios assegurados de prestação única ou de curto prazo (auxílios);
- Expectativas de sobrevivência;
- Probabilidades de morte e invalidez;
- Taxas de permanência no emprego;
- Taxas de novos entrados;
- Taxa de aplicação financeira do fundo;
- Nível de contribuição dos segurados;
- Nível de contribuição dos empregadores;
- Valor da folha de vencimentos dos segurados;
- Valor do Fundo de Previdência já existente.

O cálculo do passivo atuarial, também denominado “Provisão Matemática” é elaborado sobre duas massas de segurados:

- A primeira, composta pelos segurados que já estão recebendo o benefício de prestação continuada. Neste caso, o resultado do cálculo é denominado “Provisão Matemática de Benefícios Concedidos”.
- A segunda, composta pelos segurados que ainda não estão recebendo o benefício de prestação continuada. Neste caso, o resultado do cálculo é denominado “Provisão Matemática de Benefícios a Conceder”. Dentro deste grupo temos aqueles que já preencheram todas as condições para começar a receber o benefício de aposentadoria e são denominados “Iminentes”. Os segurados que ainda não completaram o tempo ou a idade necessária para começar a receber o benefício de aposentadoria são denominados “Não Iminentes”.

8.1. Os resultados obtidos no estudo da massa de servidores segurados, estão conforme segue:

a) Provisão Matemática de Benefícios Concedidos:

Benefício	Nº Beneficiários	Valor mensal do Salário	Provisão Matemática
• Aposentadoria	28	17.018,27	2.459.899,81
• Pensão por morte	09	7.039,00	1.352.139,88
Total	37	24.057,27	3.812.039,69

b) Provisão Matemática de Benefícios a Conceder:

Benefício	Nº Beneficiários	Valor mensal do Salário	Provisão Matemática
• Apos. Iminente	02	2.047,04	311.283,67
• Apos. Não Imin.	550	507.628,37	9.194.182,19
Total	552	509.675,41	9.505.465,83

Total da Provisão Matemática ou Passivo Atuarial: **R\$ 13.317.505,55**

9. COMPENSAÇÃO FINANCEIRA

Parte do compromisso da Provisão Matemática é de responsabilidade do Regime Geral da Previdência Social, através da Compensação Financeira, entre os Institutos de Previdência Municipais e Estaduais e o RGPS.

Dentro deste compromisso, foi considerado no cálculo o compromisso que o RGPS, tem com os Aposentados e Pensões, conforme “Item 3”, e a proporcionalidade do Passivo Atuarial, dos servidores de cargos efetivos em atividade.

10. FUNDO DE PREVIDÊNCIA

O Fundo de Previdência é representado pelo valor patrimonial acumulado para fazer frente aos pagamentos dos benefícios previdenciários já concedidos e a conceder. O Fundo de Previdência em relação à “Provisão Matemática” pode resultar em três situações:

- a) **Fundo de Previdência maior que a Provisão Matemática:**
neste caso a situação é superavitária e o resultado é denominado “Superávit Técnico”.
- b) **Fundo de Previdência igual à Provisão Matemática:**
neste caso a situação é equilibrada, não havendo resultado.
- c) **Fundo de Previdência menor que a Provisão Matemática:**
neste caso a situação é deficitária e o resultado é denominado “Déficit Técnico”.

10.1. A situação é a seguinte:

- **Fundo de Previdência:** R\$ 16.516.287,42
- **Compensação Financeira:** R\$ 1.331.750,56
- **Provisão Matemática:** R\$ 13.317.505,55
- **Superávit Técnico Total:** R\$ 4.530.532,43

10.2. Como previsto pela Portaria MPS Nº 403, de 10 de dezembro de 2008, em seu artigo 25, caso o superávit técnico atuarial for superior às provisões matemáticas, com percentual significativo, de no mínimo 25% e por período de cinco exercícios consecutivos, poderemos rever o plano de custeio.

11. PLANO DE CUSTEIO ANUAL

11.1 CUSTO DOS BENEFÍCIOS PREVIDENCIÁRIOS

Os custos dos benefícios previdenciários a serem suportados pelo Fundo de Previdência, foram calculados com base nos regimes atuariais explicitados no **ITEM 5**, e os resultados estão conforme segue:

Benefício Previdenciário	Custo em % sobre o total da Folha de Pessoal Ativo	Valores em (R\$.)
• Aposentadoria por idade ou por tempo de contribuição (Compulsória; Voluntária)	16,92%	86.237,08
• Aposentadoria por invalidez	1,87%	9.530,93
• Pensão por Morte	5,99%	30.529,56
• Salário-Maternidade	0,50%	2.548,38
• Salário-Família	0,01%	50,97
• Auxílio-Doença	0,75%	3.822,57
• Auxílio-Reclusão	0,01%	50,97
Total	26,05%	132.770,46

Obs: O custo do 13^o (décimo terceiro) salário está implícito no custo de cada benefício de prestação continuada correspondente.

Se o Fundo de Previdência não custear algum(s) benefício(s) previdenciário(s) especificados acima, deverá descontar a sua respectiva alíquota do Total no Plano de Custeio.

11.2 DESPESAS DE ADMINISTRAÇÃO

O custo das Despesas de Administração está incluso nos percentuais de contribuição.

11.3 CONTRIBUIÇÕES DOS SEGURADOS E ÓRGÃOS EMPREGADORES

Para suportar o custo dos benefícios previdenciários faz-se necessário uma contribuição ao Fundo de Previdência, de **26,05%** sobre o total da folha salarial dos Servidores Ativos.

A arrecadação correspondente a **26,05%** sobre o total da folha de ativos pode ser obtida com a aplicação dos percentuais de contribuição, conforme segue:

Quadro Resumo das Alíquotas

		Valores em (R\$.)
SERVIDORES ATIVOS (% sobre a remuneração mensal)	11,00%	56.064,30
SERVIDORES INATIVOS (% que exceder ao limite máximo do RGPS - Regime Geral de Previdência Social), julgado pelo Supremo Tribunal Federal.	11,00%	0,00
PENSÕES (% que exceder ao limite máximo do RGPS - Regime Geral de Previdência Social), julgado pelo Supremo Tribunal Federal.	11,00%	0,00
SUB – TOTAL		56.064,30
ÓRGÃOS EMPREGADORES (% sobre o total da folha dos servidores ativos)	15,05%	76.706,15
SUB – TOTAL		76.706,15
TOTAL DO REPASSE		132.770,45

11.4. ATESTADO DE AVALIAÇÃO DAS PROVISÕES MATEMÁTICAS PREVIDENCIÁRIAS

Data Base: 31/12/2009

Instituto/Fundo: Instituto de Previdência Municipal dos Servidores Públicos da Estância Turística de Holambra - IPMH

Atendendo o Disposto na Lei 9.717, de 27/11/1998, Portaria 7.796 de 28/08/2000 e demais disposições legais, apresentamos os valores das Obrigações Exigíveis a Longo Prazo, que devem ser consignados no Balanço Patrimonial do Instituto, levantado na data base.

Classificação contábil conforme Portaria MPS 916 de 15/07/2003

Código	Título	Valores em R\$
2.2.2.0.0.00.00	Obrigações Exigíveis a Longo Prazo	
2.2.2.5.0.00.00	Provisões Matemáticas Previdenciárias	11.985.754,99
2.2.2.5.1.00.00	Provisões para Benefícios Concedidos	3.812.039,69
2.2.2.5.1.01.00	Outros Benefícios do Plano	3.812.039,69
	. Aposentadoria Voluntária ou Compulsória	2.459.899,81
	. Aposentadoria por Invalidez	-
	. Pensão por Morte	1.352.139,88
2.2.2.5.1.02.00	Contribuições do Ente (-)	-
2.2.2.5.1.03.00	Contribuições dos Servidores (-)	-
2.2.2.5.1.03.01	Ativos (-)	-
2.2.2.5.1.03.02	Inativos (-)	-
2.2.2.5.1.04.00	Contribuições dos Pensionistas (-)	-
2.2.2.5.2.00.00	Provisões para Benefícios a Conceder	9.505.465,86
2.2.2.5.2.01.00	Outros Benefícios do Plano para a Geração Atual	22.780.066,22
2.2.2.5.2.02.00	Contribuições do Ente para a Geração Atual (-)	7.669.202,90
2.2.2.5.2.03.00	Contribuições dos Servidores para a Geração Atual (-)	5.605.397,46
2.2.2.5.2.03.01	Ativos (-)	5.605.397,46
2.2.2.5.2.03.02	Inativos (-)	-
2.2.2.5.2.04.00	Contribuições dos Pensionistas para a Geração Atual (-)	-
2.2.2.5.2.05.00	Outros Benefícios do Plano para a Geração Futura	-
2.2.2.5.2.06.00	Contribuição do Ente para a Geração Futura (-)	-
2.2.2.5.2.07.00	Contribuições dos Servidores para a Geração Futura (-)	-
2.2.2.5.2.07.01	Ativos (-)	-
2.2.2.5.2.07.02	Inativos (-)	-
2.2.2.5.2.08.00	Contribuições dos Pensionistas para a Geração Futura (-)	-
2.2.2.5.3.00.00	Reservas a Amortizar (-)	1.331.750,56
2.2.2.5.3.01.00	Serviço Passado (-)	1.331.750,56
2.2.2.5.3.02.00	Déficit Equacionado (-)	-
2.4.1.0.0.00.00	Patrimônio Líquido	16.516.287,42
2.4.2.0.0.00.00	Reservas	
2.4.2.4.0.00.00	Reservas Técnicas	
2.4.2.7.0.00.00	Reservas Atuariais	
2.4.2.7.1.00.00	Reservas de Benefícios a Regularizar	
2.4.2.7.2.00.00	Reserva de Oscilação de Riscos	
2.4.2.7.3.00.00	Reserva de Contingência	
2.4.2.7.4.00.00	Reserva para Ajuste do Plano	
2.4.2.9.0.00.00	Outras Reservas	
2.4.3.0.0.00.00	Déficit ou Superávit Acumulado	4.530.532,43
2.4.3.1.0.00.00	Resultado do Exercício	4.530.532,43
2.4.3.2.0.00.00	Resultado dos Exercícios Anteriores	-

São Paulo, 08 de fevereiro de 2010

Richard Dutzmann
Miba - 935

12. PARECER ATUARIAL

A análise dos resultados do estudo atuarial efetuado, bem como a perspectiva da evolução do contingente de Ativos, Aposentados e Futuras Pensões, nos permite inferir às seguintes conclusões:

12.1. Como previsto pela Portaria MPS Nº 403, de 10/12/2008, em seu artigo 25, caso o superávit técnico atuarial for superior às provisões matemáticas, com percentual significativo, de no mínimo 25% e por período de cinco exercícios consecutivos, poderemos rever o plano de custeio.

12.2. Houve uma evolução acentuada conforme demonstrado abaixo:

		Quantidade	Valor mensal do salário	Provisão Matemática
dez/09	Fundo de Previdência		16.516.287,42	
	Aposentados	28	17.018,27	2.459.899,81
	Pensionistas	9	7.039,00	1.352.139,88
	Total Inativos	37	24.057,27	3.812.039,69
	Total Ativos	552	509.675,41	9.505.465,86
	Total Geral	589	533.732,68	13.317.505,55
dez/08	Fundo de Previdência		13.438.403,75	
	Aposentados	27	14.927,57	2.100.860,25
	Pensionistas	6	3.873,36	807.629,26
	Total Inativos	33	18.800,93	2.908.489,51
	Total Ativos	576	487.762,03	9.288.892,39
	Total Geral	609	506.562,96	12.197.381,90
dez/07	Fundo de Previdência		11.429.797,05	
	Aposentados	21	31.323,14	5.089.666,19
	Pensionistas	6	3.908,46	837.790,12
	Total Inativos	27	35.231,60	5.927.456,31
	Total Ativos	526	426.478,11	8.842.983,79
	Total Geral	553	461.709,71	14.770.440,10
dez/06	Fundo de Previdência		9.125.079,02	
	Aposentados	14	12.458,21	1.872.873,71
	Pensionistas	6	3.908,46	845.500,42
	Total Inativos	20	16.366,67	2.718.374,13
	Total Ativos	466	340.261,73	7.914.001,54
	Total Geral	486	356.628,40	10.632.375,67

		Varição Fundo	Varição Qtde	Varição salário	Provisão Matemática
dez/2009 dez/2008	Fundo de Previdência	22,90%			
	Aposentados		3,70%	14,01%	17,09%
	Pensionistas		50,00%	81,73%	67,42%
	Total Inativos		12,12%	27,96%	31,07%
	Total Ativos		-4,17%	4,49%	2,33%
	Total Geral		-3,28%	5,36%	9,18%
dez/2008 dez/2007	Fundo de Previdência	17,57%			
	Aposentados		28,57%	-52,34%	-58,72%
	Pensionistas		0,00%	-0,90%	-3,60%
	Total Inativos		22,22%	-46,64%	-50,93%
	Total Ativos		9,51%	14,37%	5,04%
	Total Geral		10,13%	9,71%	-17,42%
dez/2007 dez/2006	Fundo de Previdência	25,26%			
	Aposentados		50,00%	151,43%	171,76%
	Pensionistas		0,00%	0,00%	-0,91%
	Total Inativos		35,00%	115,26%	118,05%
	Total Ativos		12,88%	25,34%	11,74%
	Total Geral		13,79%	29,47%	38,92%

12.3. Segue abaixo o quadro comparativo de resultados entre o Patrimônio e a Provisão Matemática, sem considerar a Compensação Financeira:

DATA BASE	PROVISÃO MATEMÁTICA	PATRIMÔNIO LÍQUIDO	PATRIMÔNIO LÍQUIDO / PROVISÃO MATEMÁTICA
DEZ/2006	R\$ 10.632.375,67	R\$ 9.125.079,02	85,82%
DEZ/2007	R\$ 14.770.440,10	R\$ 11.429.797,05	77,38%
DEZ/2008	R\$ 12.197.381,90	R\$ 13.438.403,75	110,17%
DEZ/2009	R\$ 13.317.505,55	R\$ 16.516.287,42	124,02%

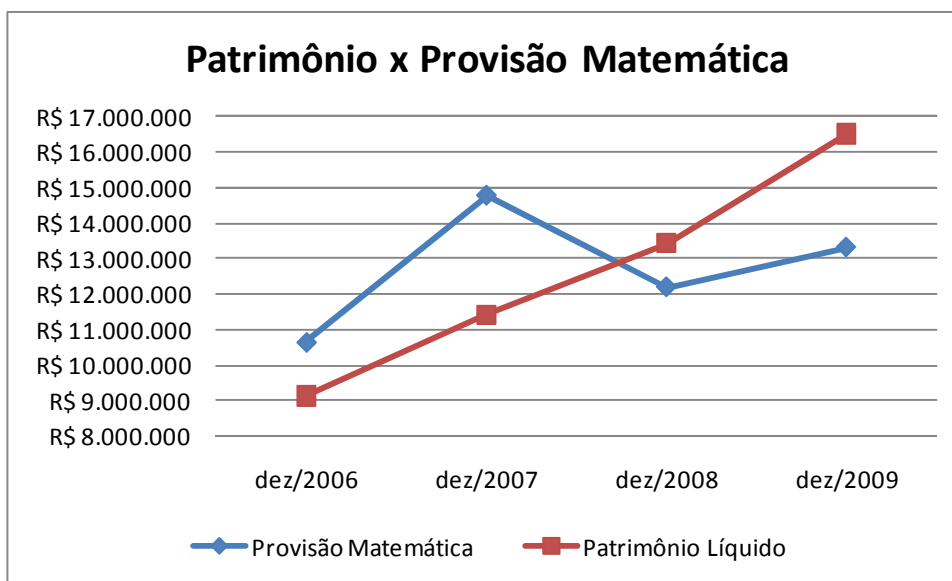

Como observado no gráfico acima, a evolução do Patrimônio Líquido está superando com excelência a evolução da Provisão Matemática, resultado de uma administração eficaz dos recursos financeiros.

São Paulo, 08 de fevereiro de 2010.

Escritório Técnico de Assessoria Atuarial S/S Ltda.
Richard Dutzmann
Atuário - MIBA 935

ANEXO

- Histogramas Servidores Ativos (Homem e Mulher)
- Histogramas de Aposentados (Homem e Mulher)
- Fluxo das Aposentadorias
- Provisão Matemática de Benefícios a Conceder (Iminente)
- Provisão Matemática de Benefícios Concedidos (Aposentadoria)
- Histograma de Pensão por Morte
- Provisão Matemática de Benefícios Concedidos (Pensão por Morte)
- Síntese dos Resultados da Avaliação Atuarial

HISTOGRAMAS

Servidores Ativos

DISTRIBUIÇÃO DOS PARTICIPANTES EM MULTIPLOS DE SALÁRIOS
 Instituto de Previdência Municipal dos Servidores Públicos da Estância Turística de Holambra - IPMH

(Homens e Mulheres)

Faixa em Múltiplos Salários	Número de Partic.	Relação a Quantidade		Relação a Fl.Vencto		Faixa em Múltiplos Salários	Número de Partic.	Relação a Quantidade		Relação a Fl.Vencto	
		% Partic.	% Acum.	% Partic.	% Acum.			% Partic.	% Acum.		
0 a 1	0	0,00	0,00	0,00	0,00	60 a 61	0	0,00	100,00	0,00	100,00
1 a 2	370	67,03	67,03	48,25	48,25	61 a 62	0	0,00	100,00	0,00	100,00
2 a 3	109	19,75	86,78	22,53	70,78	62 a 63	0	0,00	100,00	0,00	100,00
3 a 4	51	9,24	96,01	15,96	86,73	63 a 64	0	0,00	100,00	0,00	100,00
4 a 5	7	1,27	97,28	2,84	89,57	64 a 65	0	0,00	100,00	0,00	100,00
5 a 6	3	0,54	97,83	1,50	91,07	65 a 66	0	0,00	100,00	0,00	100,00
6 a 7	6	1,09	98,91	3,53	94,61	66 a 67	0	0,00	100,00	0,00	100,00
7 a 8	1	0,18	99,09	0,66	95,27	67 a 68	0	0,00	100,00	0,00	100,00
8 a 9	1	0,18	99,28	0,78	96,05	68 a 69	0	0,00	100,00	0,00	100,00
9 a 10	0	0,00	99,28	0,00	96,05	69 a 70	0	0,00	100,00	0,00	100,00
10 a 11	2	0,36	99,64	1,84	97,88	70 a 71	0	0,00	100,00	0,00	100,00
11 a 12	2	0,36	100,00	2,12	100,00	71 a 72	0	0,00	100,00	0,00	100,00
12 a 13	0	0,00	100,00	0,00	100,00	72 a 73	0	0,00	100,00	0,00	100,00
13 a 14	0	0,00	100,00	0,00	100,00	73 a 74	0	0,00	100,00	0,00	100,00
14 a 15	0	0,00	100,00	0,00	100,00	74 a 75	0	0,00	100,00	0,00	100,00
15 a 16	0	0,00	100,00	0,00	100,00	75 a 76	0	0,00	100,00	0,00	100,00
16 a 17	0	0,00	100,00	0,00	100,00	76 a 77	0	0,00	100,00	0,00	100,00
17 a 18	0	0,00	100,00	0,00	100,00	77 a 78	0	0,00	100,00	0,00	100,00
18 a 19	0	0,00	100,00	0,00	100,00	78 a 79	0	0,00	100,00	0,00	100,00
19 a 20	0	0,00	100,00	0,00	100,00	79 a 80	0	0,00	100,00	0,00	100,00
20 a 21	0	0,00	100,00	0,00	100,00	80 a 81	0	0,00	100,00	0,00	100,00
21 a 22	0	0,00	100,00	0,00	100,00	81 a 82	0	0,00	100,00	0,00	100,00
22 a 23	0	0,00	100,00	0,00	100,00	82 a 83	0	0,00	100,00	0,00	100,00
23 a 24	0	0,00	100,00	0,00	100,00	83 a 84	0	0,00	100,00	0,00	100,00
24 a 25	0	0,00	100,00	0,00	100,00	84 a 85	0	0,00	100,00	0,00	100,00
25 a 26	0	0,00	100,00	0,00	100,00	85 a 86	0	0,00	100,00	0,00	100,00
26 a 27	0	0,00	100,00	0,00	100,00	86 a 87	0	0,00	100,00	0,00	100,00
27 a 28	0	0,00	100,00	0,00	100,00	87 a 88	0	0,00	100,00	0,00	100,00
28 a 29	0	0,00	100,00	0,00	100,00	88 a 89	0	0,00	100,00	0,00	100,00
29 a 30	0	0,00	100,00	0,00	100,00	89 a 90	0	0,00	100,00	0,00	100,00
30 a 31	0	0,00	100,00	0,00	100,00	90 a 91	0	0,00	100,00	0,00	100,00
31 a 32	0	0,00	100,00	0,00	100,00	91 a 92	0	0,00	100,00	0,00	100,00
32 a 33	0	0,00	100,00	0,00	100,00	92 a 93	0	0,00	100,00	0,00	100,00
33 a 34	0	0,00	100,00	0,00	100,00	93 a 94	0	0,00	100,00	0,00	100,00
34 a 35	0	0,00	100,00	0,00	100,00	94 a 95	0	0,00	100,00	0,00	100,00
35 a 36	0	0,00	100,00	0,00	100,00	95 a 96	0	0,00	100,00	0,00	100,00
36 a 37	0	0,00	100,00	0,00	100,00	96 a 97	0	0,00	100,00	0,00	100,00
37 a 38	0	0,00	100,00	0,00	100,00	97 a 98	0	0,00	100,00	0,00	100,00
38 a 39	0	0,00	100,00	0,00	100,00	98 a 99	0	0,00	100,00	0,00	100,00
39 a 40	0	0,00	100,00	0,00	100,00	99 a 100	0	0,00	100,00	0,00	100,00
40 a 41	0	0,00	100,00	0,00	100,00	100 a 101	0	0,00	100,00	0,00	100,00
41 a 42	0	0,00	100,00	0,00	100,00	101 a 102	0	0,00	100,00	0,00	100,00
42 a 43	0	0,00	100,00	0,00	100,00	102 a 103	0	0,00	100,00	0,00	100,00
43 a 44	0	0,00	100,00	0,00	100,00	103 a 104	0	0,00	100,00	0,00	100,00
44 a 45	0	0,00	100,00	0,00	100,00	104 a 105	0	0,00	100,00	0,00	100,00
45 a 46	0	0,00	100,00	0,00	100,00	105 a 106	0	0,00	100,00	0,00	100,00
46 a 47	0	0,00	100,00	0,00	100,00	106 a 107	0	0,00	100,00	0,00	100,00
47 a 48	0	0,00	100,00	0,00	100,00	107 a 108	0	0,00	100,00	0,00	100,00
48 a 49	0	0,00	100,00	0,00	100,00	108 a 109	0	0,00	100,00	0,00	100,00
49 a 50	0	0,00	100,00	0,00	100,00	109 a 110	0	0,00	100,00	0,00	100,00
50 a 51	0	0,00	100,00	0,00	100,00	110 a 111	0	0,00	100,00	0,00	100,00
51 a 52	0	0,00	100,00	0,00	100,00	111 a 112	0	0,00	100,00	0,00	100,00
52 a 53	0	0,00	100,00	0,00	100,00	112 a 113	0	0,00	100,00	0,00	100,00
53 a 54	0	0,00	100,00	0,00	100,00	113 a 114	0	0,00	100,00	0,00	100,00
54 a 55	0	0,00	100,00	0,00	100,00	114 a 115	0	0,00	100,00	0,00	100,00
55 a 56	0	0,00	100,00	0,00	100,00	115 a 116	0	0,00	100,00	0,00	100,00
56 a 57	0	0,00	100,00	0,00	100,00	116 a 117	0	0,00	100,00	0,00	100,00
57 a 58	0	0,00	100,00	0,00	100,00	117 a 118	0	0,00	100,00	0,00	100,00
58 a 59	0	0,00	100,00	0,00	100,00	118 a 119	0	0,00	100,00	0,00	100,00
59 a 60	0	0,00	100,00	0,00	100,00	119 a 120	0	0,00	100,00	0,00	100,00
						+ de 120	0	0,00	100,00	0,00	100,00

Total dos Vencimentos dos Servidores Ativos:

R\$ 509.675,41

Vencimento Médio: R\$ 923,33

DISTRIBUIÇÃO DOS PARTICIPANTES EM MÚLTIPLOS DE SALÁRIOS

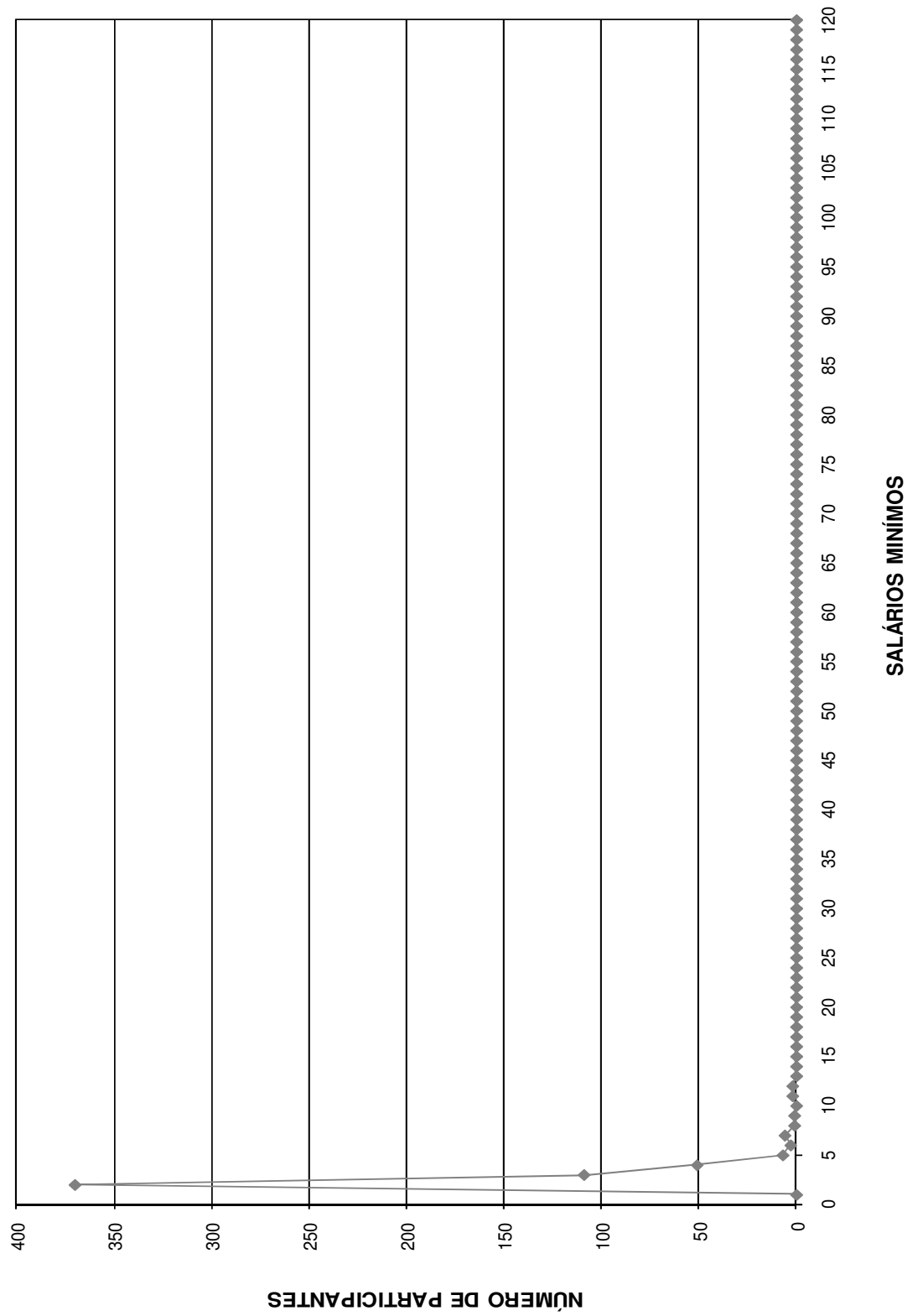

DISTRIBUIÇÃO DOS SERVIDORES POR TEMPO DE PREFEITURA E REMUNERAÇÃO
Instituto de Previdência Municipal dos Servidores Públicos da Estância Turística de Holambra - IPMH

(Homens e Mulheres)

Tempo Pref. em Anos	Servidores			Vencimentos			
	Número	%	% Acumulado	Na Faixa	%	% Acumulado	Médio
0	52	9,42	9,42	43.129,13	8,46	8,46	829,41
1	85	15,40	24,82	81.491,64	15,99	24,45	958,73
2	66	11,96	36,78	52.978,89	10,39	34,85	802,71
3	42	7,61	44,38	27.017,81	5,30	40,15	643,28
4	32	5,80	50,18	28.843,47	5,66	45,81	901,36
5	48	8,70	58,88	42.865,51	8,41	54,22	893,03
6	18	3,26	62,14	15.991,87	3,14	57,35	888,44
7	18	3,26	65,40	14.980,95	2,94	60,29	832,28
8	4	0,72	66,12	5.087,83	1,00	61,29	1.271,96
9	26	4,71	70,83	28.128,01	5,52	66,81	1.081,85
10	14	2,54	73,37	11.376,18	2,23	69,04	812,58
11	48	8,70	82,07	54.446,88	10,68	79,72	1.134,31
12	10	1,81	83,88	7.466,43	1,46	81,19	746,64
13	32	5,80	89,67	29.828,51	5,85	87,04	932,14
14	15	2,72	92,39	17.696,52	3,47	90,51	1.179,77
15	40	7,25	99,64	46.423,44	9,11	99,62	1.160,59
16	2	0,36	100,00	1.922,34	0,38	100,00	961,17
17	0	0,00	100,00	0,00	0,00	100,00	0,00
18	0	0,00	100,00	0,00	0,00	100,00	0,00
19	0	0,00	100,00	0,00	0,00	100,00	0,00
20	0	0,00	100,00	0,00	0,00	100,00	0,00
21	0	0,00	100,00	0,00	0,00	100,00	0,00
22	0	0,00	100,00	0,00	0,00	100,00	0,00
23	0	0,00	100,00	0,00	0,00	100,00	0,00
24	0	0,00	100,00	0,00	0,00	100,00	0,00
25	0	0,00	100,00	0,00	0,00	100,00	0,00
26	0	0,00	100,00	0,00	0,00	100,00	0,00
27	0	0,00	100,00	0,00	0,00	100,00	0,00
28	0	0,00	100,00	0,00	0,00	100,00	0,00
29	0	0,00	100,00	0,00	0,00	100,00	0,00
30	0	0,00	100,00	0,00	0,00	100,00	0,00
31	0	0,00	100,00	0,00	0,00	100,00	0,00
32	0	0,00	100,00	0,00	0,00	100,00	0,00
33	0	0,00	100,00	0,00	0,00	100,00	0,00
34	0	0,00	100,00	0,00	0,00	100,00	0,00
35	0	0,00	100,00	0,00	0,00	100,00	0,00
36	0	0,00	100,00	0,00	0,00	100,00	0,00
37	0	0,00	100,00	0,00	0,00	100,00	0,00
38	0	0,00	100,00	0,00	0,00	100,00	0,00
39	0	0,00	100,00	0,00	0,00	100,00	0,00
40	0	0,00	100,00	0,00	0,00	100,00	0,00
41	0	0,00	100,00	0,00	0,00	100,00	0,00
42	0	0,00	100,00	0,00	0,00	100,00	0,00
43	0	0,00	100,00	0,00	0,00	100,00	0,00
44	0	0,00	100,00	0,00	0,00	100,00	0,00
45	0	0,00	100,00	0,00	0,00	100,00	0,00
46	0	0,00	100,00	0,00	0,00	100,00	0,00
47	0	0,00	100,00	0,00	0,00	100,00	0,00
48	0	0,00	100,00	0,00	0,00	100,00	0,00
49	0	0,00	100,00	0,00	0,00	100,00	0,00
50	0	0,00	100,00	0,00	0,00	100,00	0,00
TOTAL	552		100,00	509.675,41		100,00	923,33

Tempo Médio de Participação na Prefeitura: 5,9 anos

DISTRIBUIÇÃO DOS SERVIDORES POR TEMPO DE PREFEITURA

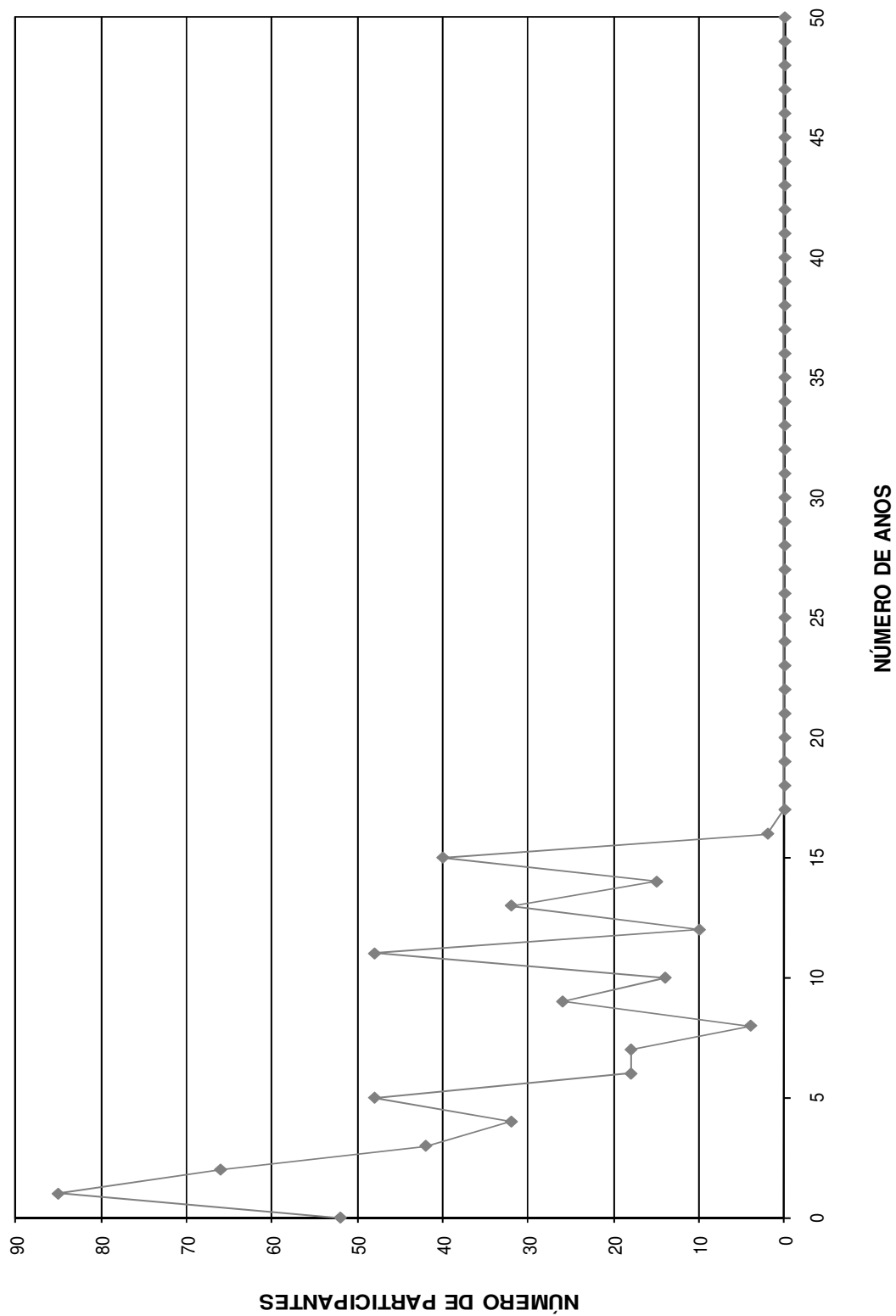

DISTRIBUIÇÃO DOS SERVIDORES POR ANOS PARA APOSENTAR E REMUNERAÇÃO
Instituto de Previdência Municipal dos Servidores Públicos da Estância Turística de Holambra - IPMH

(Homens e Mulheres)

Anos para Aposentar	Servidores			Vencimentos			
	Número	%	% Acumulado	Na Faixa	%	% Acumulado	Médio
0	2	0,36	0,36	2.047,04	0,40	0,40	1.023,52
1	0	0,00	0,36	0,00	0,00	0,40	0,00
2	1	0,18	0,54	1.445,81	0,28	0,69	1.445,81
3	1	0,18	0,72	589,83	0,12	0,80	589,83
4	0	0,00	0,72	0,00	0,00	0,80	0,00
5	7	1,27	1,99	7.976,12	1,56	2,37	1.139,45
6	8	1,45	3,44	10.828,02	2,12	4,49	1.353,50
7	10	1,81	5,25	8.400,54	1,65	6,14	840,05
8	9	1,63	6,88	11.112,77	2,18	8,32	1.234,75
9	19	3,44	10,33	19.165,77	3,76	12,08	1.008,72
10	14	2,54	12,86	11.390,49	2,23	14,31	813,61
11	16	2,90	15,76	16.644,08	3,27	17,58	1.040,26
12	13	2,36	18,12	10.682,11	2,10	19,68	821,70
13	12	2,17	20,29	15.657,01	3,07	22,75	1.304,75
14	17	3,08	23,37	16.115,15	3,16	25,91	947,95
15	24	4,35	27,72	21.791,42	4,28	30,19	907,98
16	25	4,53	32,25	25.369,15	4,98	35,16	1.014,77
17	28	5,07	37,32	23.662,72	4,64	39,81	845,10
18	37	6,70	44,02	37.809,72	7,42	47,22	1.021,88
19	32	5,80	49,82	31.846,18	6,25	53,47	995,19
20	27	4,89	54,71	26.485,74	5,20	58,67	980,95
21	16	2,90	57,61	12.657,92	2,48	61,15	791,12
22	19	3,44	61,05	18.185,83	3,57	64,72	957,15
23	18	3,26	64,31	16.943,14	3,32	68,04	941,29
24	16	2,90	67,21	16.860,13	3,31	71,35	1.053,76
25	20	3,62	70,83	15.856,86	3,11	74,46	792,84
26	21	3,80	74,64	14.812,51	2,91	77,37	705,36
27	31	5,62	80,25	24.156,87	4,74	82,11	779,25
28	26	4,71	84,96	25.323,13	4,97	87,08	973,97
29	15	2,72	87,68	13.825,42	2,71	89,79	921,69
30	12	2,17	89,86	10.348,34	2,03	91,82	862,36
31	14	2,54	92,39	9.877,12	1,94	93,76	705,51
32	10	1,81	94,20	7.482,11	1,47	95,23	748,21
33	11	1,99	96,20	8.810,09	1,73	96,96	800,92
34	5	0,91	97,10	3.419,88	0,67	97,63	683,98
35	6	1,09	98,19	4.187,89	0,82	98,45	697,98
36	5	0,91	99,09	4.388,79	0,86	99,31	877,76
37	1	0,18	99,28	860,41	0,17	99,48	860,41
38	2	0,36	99,64	1.534,79	0,30	99,78	767,40
39	0	0,00	99,64	0,00	0,00	99,78	0,00
40	1	0,18	99,82	562,76	0,11	99,89	562,76
41	1	0,18	100,00	561,75	0,11	100,00	561,75
42	0	0,00	100,00	0,00	0,00	100,00	0,00
43	0	0,00	100,00	0,00	0,00	100,00	0,00
44	0	0,00	100,00	0,00	0,00	100,00	0,00
45	0	0,00	100,00	0,00	0,00	100,00	0,00
46	0	0,00	100,00	0,00	0,00	100,00	0,00
47	0	0,00	100,00	0,00	0,00	100,00	0,00
48	0	0,00	100,00	0,00	0,00	100,00	0,00
49	0	0,00	100,00	0,00	0,00	100,00	0,00
50	0	0,00	100,00	0,00	0,00	100,00	0,00
TOTAL	552		100,00	509.675,41		100,00	923,33

PRAZO MÉDIO PARA APOSENTAR: 20,19 anos

DISTRIBUIÇÃO DOS PARTICIPANTES POR ANOS PARA APOSENTAR

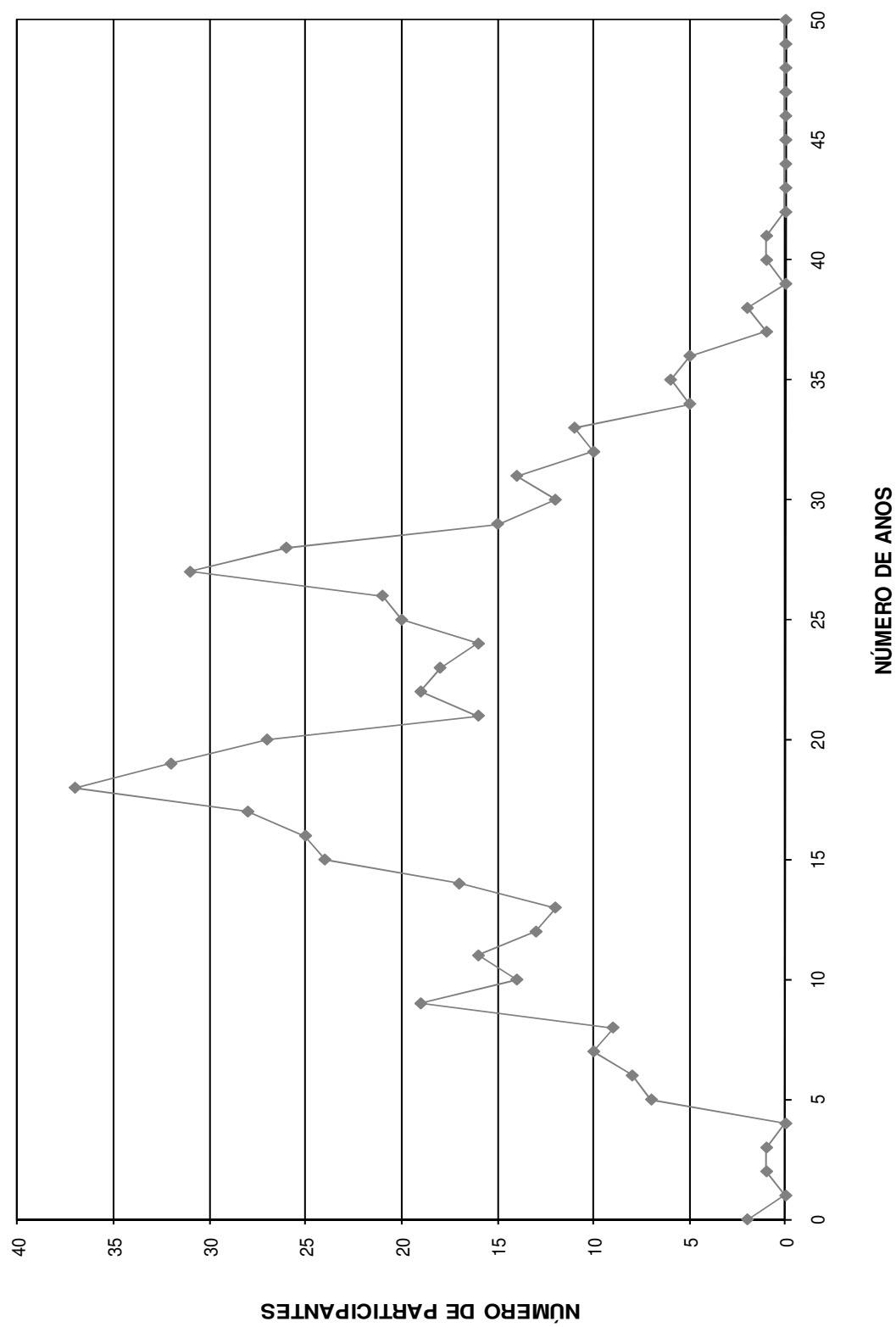

DISTRIBUIÇÃO DOS SERVIDORES POR IDADE E REMUNERAÇÃO
 Instituto de Previdência Municipal dos Servidores Públicos da Estância Turística de Holambra - IPMH

(Homens e Mulheres)

Idade	Servidores			Vencimentos			
	Número	%	% Acumulado	Na Faixa	%	% Acumulado	Médio
14	0	0,00	0,00	0,00	0,00	0,00	0,00
15	0	0,00	0,00	0,00	0,00	0,00	0,00
16	0	0,00	0,00	0,00	0,00	0,00	0,00
17	0	0,00	0,00	0,00	0,00	0,00	0,00
18	0	0,00	0,00	0,00	0,00	0,00	0,00
19	1	0,18	0,18	561,75	0,11	0,11	561,75
20	3	0,54	0,72	1.888,94	0,37	0,48	629,65
21	2	0,36	1,09	1.251,24	0,25	0,73	625,62
22	10	1,81	2,90	7.161,87	1,41	2,13	716,19
23	7	1,27	4,17	5.213,39	1,02	3,15	744,77
24	15	2,72	6,88	10.897,43	2,14	5,29	726,50
25	8	1,45	8,33	6.681,32	1,31	6,60	835,17
26	11	1,99	10,33	9.935,66	1,95	8,55	903,24
27	14	2,54	12,86	11.701,45	2,30	10,85	835,82
28	19	3,44	16,30	13.980,90	2,74	13,59	735,84
29	13	2,36	18,66	9.863,81	1,94	15,53	758,75
30	16	2,90	21,56	14.718,76	2,89	18,41	919,92
31	7	1,27	22,83	5.284,79	1,04	19,45	754,97
32	15	2,72	25,54	14.994,65	2,94	22,39	999,64
33	17	3,08	28,62	15.364,27	3,01	25,41	903,78
34	13	2,36	30,98	17.347,36	3,40	28,81	1.334,41
35	20	3,62	34,60	16.537,53	3,24	32,06	826,88
36	16	2,90	37,50	15.201,81	2,98	35,04	950,11
37	26	4,71	42,21	21.957,16	4,31	39,35	844,51
38	17	3,08	45,29	16.450,57	3,23	42,58	967,68
39	24	4,35	49,64	23.460,56	4,60	47,18	977,52
40	21	3,80	53,44	20.638,41	4,05	51,23	982,78
41	26	4,71	58,15	27.542,06	5,40	56,63	1.059,31
42	15	2,72	60,87	17.000,76	3,34	59,97	1.133,38
43	20	3,62	64,49	21.169,95	4,15	64,12	1.058,50
44	20	3,62	68,12	19.998,89	3,92	68,04	999,94
45	15	2,72	70,83	11.238,88	2,21	70,25	749,26
46	14	2,54	73,37	15.221,50	2,99	73,24	1.087,25
47	16	2,90	76,27	11.844,36	2,32	75,56	740,27
48	10	1,81	78,08	7.368,11	1,45	77,01	736,81
49	15	2,72	80,80	12.985,03	2,55	79,55	865,67
50	12	2,17	82,97	9.128,58	1,79	81,34	760,72
51	8	1,45	84,42	8.789,96	1,72	83,07	1.098,75
52	8	1,45	85,87	7.694,34	1,51	84,58	961,79
53	15	2,72	88,59	15.736,14	3,09	87,67	1.049,08
54	11	1,99	90,58	9.909,48	1,94	89,61	900,86
55	6	1,09	91,67	4.378,32	0,86	90,47	729,72
56	7	1,27	92,93	8.403,89	1,65	92,12	1.200,56
57	5	0,91	93,84	4.972,64	0,98	93,09	994,53
58	11	1,99	95,83	9.001,88	1,77	94,86	818,35
59	6	1,09	96,92	5.479,01	1,07	95,94	913,17
60	2	0,36	97,28	1.508,84	0,30	96,23	754,42
61	2	0,36	97,64	1.185,31	0,23	96,46	592,66
62	4	0,72	98,37	10.853,01	2,13	98,59	2.713,25
63	3	0,54	98,91	2.126,76	0,42	99,01	708,92
64	3	0,54	99,46	2.446,69	0,48	99,49	815,56
65	1	0,18	99,64	561,75	0,11	99,60	561,75
66	0	0,00	99,64	0,00	0,00	99,60	0,00
67	1	0,18	99,82	589,83	0,12	99,72	589,83
68	1	0,18	100,00	1.445,81	0,28	100,00	1.445,81
69	0	0,00	100,00	0,00	0,00	100,00	0,00
70	0	0,00	100,00	0,00	0,00	100,00	0,00
>70	0	0,00	100,00	0,00	0,00	100,00	0,00
TOTAL	552		100,00	509.675,41		100,00	923,33

IDADE MÉDIA: 40,44 anos
 TAXA ANUAL DE SOBREVIVÊNCIA: 0,9955
 NÚMERO DE ÓBITOS ESPERADOS: 2

DISTRIBUIÇÃO DOS PARTICIPANTES POR IDADE

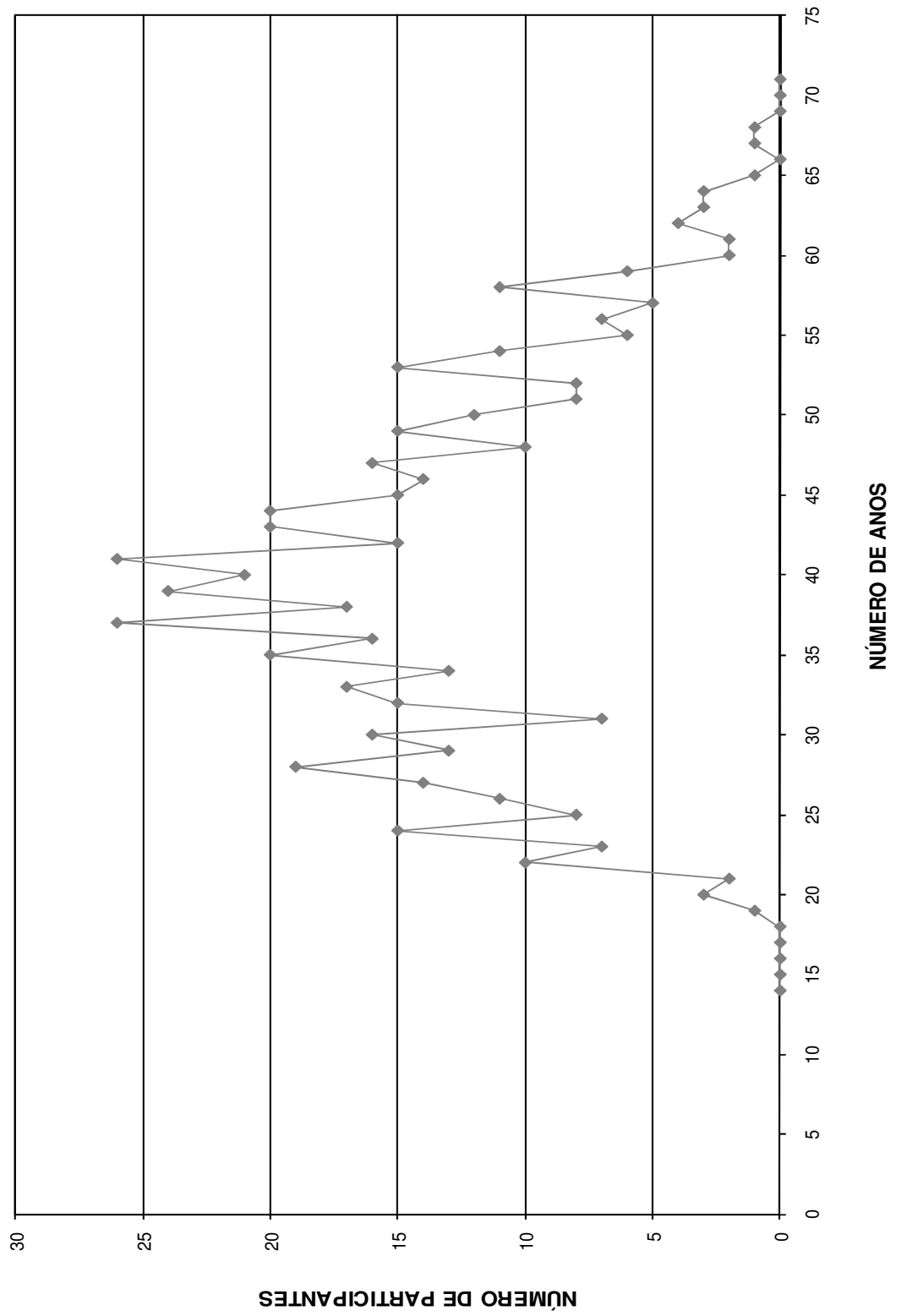

HISTOGRAMAS

Servidores Ativos (Homem)

DISTRIBUIÇÃO DOS PARTICIPANTES EM MULTIPLOS DE SALÁRIOS
 Instituto de Previdência Municipal dos Servidores Públicos da Estância Turística de Holambra - IPMH

(Homens)

Faixa em Múltiplos Salários	Número de Partic.	Relação a Quantidade		Relação a Fl.Vencto		Faixa em Múltiplos Salários	Número de Partic.	Relação a Quantidade		Relação a Fl.Vencto	
		% Partic.	% Acum.	% Partic.	% Acum.			% Partic.	% Acum.		
0 a 1	0	0,00	0,00	0,00	0,00	60 a 61	0	0,00	100,00	0,00	100,00
1 a 2	153	78,06	78,06	58,21	58,21	61 a 62	0	0,00	100,00	0,00	100,00
2 a 3	19	9,69	87,76	11,03	69,24	62 a 63	0	0,00	100,00	0,00	100,00
3 a 4	12	6,12	93,88	9,93	79,16	63 a 64	0	0,00	100,00	0,00	100,00
4 a 5	4	2,04	95,92	4,32	83,48	64 a 65	0	0,00	100,00	0,00	100,00
5 a 6	1	0,51	96,43	1,48	84,96	65 a 66	0	0,00	100,00	0,00	100,00
6 a 7	4	2,04	98,47	6,65	91,61	66 a 67	0	0,00	100,00	0,00	100,00
7 a 8	0	0,00	98,47	0,00	91,61	67 a 68	0	0,00	100,00	0,00	100,00
8 a 9	0	0,00	98,47	0,00	91,61	68 a 69	0	0,00	100,00	0,00	100,00
9 a 10	0	0,00	98,47	0,00	91,61	69 a 70	0	0,00	100,00	0,00	100,00
10 a 11	1	0,51	98,98	2,53	94,14	70 a 71	0	0,00	100,00	0,00	100,00
11 a 12	2	1,02	100,00	5,86	100,00	71 a 72	0	0,00	100,00	0,00	100,00
12 a 13	0	0,00	100,00	0,00	100,00	72 a 73	0	0,00	100,00	0,00	100,00
13 a 14	0	0,00	100,00	0,00	100,00	73 a 74	0	0,00	100,00	0,00	100,00
14 a 15	0	0,00	100,00	0,00	100,00	74 a 75	0	0,00	100,00	0,00	100,00
15 a 16	0	0,00	100,00	0,00	100,00	75 a 76	0	0,00	100,00	0,00	100,00
16 a 17	0	0,00	100,00	0,00	100,00	76 a 77	0	0,00	100,00	0,00	100,00
17 a 18	0	0,00	100,00	0,00	100,00	77 a 78	0	0,00	100,00	0,00	100,00
18 a 19	0	0,00	100,00	0,00	100,00	78 a 79	0	0,00	100,00	0,00	100,00
19 a 20	0	0,00	100,00	0,00	100,00	79 a 80	0	0,00	100,00	0,00	100,00
20 a 21	0	0,00	100,00	0,00	100,00	80 a 81	0	0,00	100,00	0,00	100,00
21 a 22	0	0,00	100,00	0,00	100,00	81 a 82	0	0,00	100,00	0,00	100,00
22 a 23	0	0,00	100,00	0,00	100,00	82 a 83	0	0,00	100,00	0,00	100,00
23 a 24	0	0,00	100,00	0,00	100,00	83 a 84	0	0,00	100,00	0,00	100,00
24 a 25	0	0,00	100,00	0,00	100,00	84 a 85	0	0,00	100,00	0,00	100,00
25 a 26	0	0,00	100,00	0,00	100,00	85 a 86	0	0,00	100,00	0,00	100,00
26 a 27	0	0,00	100,00	0,00	100,00	86 a 87	0	0,00	100,00	0,00	100,00
27 a 28	0	0,00	100,00	0,00	100,00	87 a 88	0	0,00	100,00	0,00	100,00
28 a 29	0	0,00	100,00	0,00	100,00	88 a 89	0	0,00	100,00	0,00	100,00
29 a 30	0	0,00	100,00	0,00	100,00	89 a 90	0	0,00	100,00	0,00	100,00
30 a 31	0	0,00	100,00	0,00	100,00	90 a 91	0	0,00	100,00	0,00	100,00
31 a 32	0	0,00	100,00	0,00	100,00	91 a 92	0	0,00	100,00	0,00	100,00
32 a 33	0	0,00	100,00	0,00	100,00	92 a 93	0	0,00	100,00	0,00	100,00
33 a 34	0	0,00	100,00	0,00	100,00	93 a 94	0	0,00	100,00	0,00	100,00
34 a 35	0	0,00	100,00	0,00	100,00	94 a 95	0	0,00	100,00	0,00	100,00
35 a 36	0	0,00	100,00	0,00	100,00	95 a 96	0	0,00	100,00	0,00	100,00
36 a 37	0	0,00	100,00	0,00	100,00	96 a 97	0	0,00	100,00	0,00	100,00
37 a 38	0	0,00	100,00	0,00	100,00	97 a 98	0	0,00	100,00	0,00	100,00
38 a 39	0	0,00	100,00	0,00	100,00	98 a 99	0	0,00	100,00	0,00	100,00
39 a 40	0	0,00	100,00	0,00	100,00	99 a 100	0	0,00	100,00	0,00	100,00
40 a 41	0	0,00	100,00	0,00	100,00	100 a 101	0	0,00	100,00	0,00	100,00
41 a 42	0	0,00	100,00	0,00	100,00	101 a 102	0	0,00	100,00	0,00	100,00
42 a 43	0	0,00	100,00	0,00	100,00	102 a 103	0	0,00	100,00	0,00	100,00
43 a 44	0	0,00	100,00	0,00	100,00	103 a 104	0	0,00	100,00	0,00	100,00
44 a 45	0	0,00	100,00	0,00	100,00	104 a 105	0	0,00	100,00	0,00	100,00
45 a 46	0	0,00	100,00	0,00	100,00	105 a 106	0	0,00	100,00	0,00	100,00
46 a 47	0	0,00	100,00	0,00	100,00	106 a 107	0	0,00	100,00	0,00	100,00
47 a 48	0	0,00	100,00	0,00	100,00	107 a 108	0	0,00	100,00	0,00	100,00
48 a 49	0	0,00	100,00	0,00	100,00	108 a 109	0	0,00	100,00	0,00	100,00
49 a 50	0	0,00	100,00	0,00	100,00	109 a 110	0	0,00	100,00	0,00	100,00
50 a 51	0	0,00	100,00	0,00	100,00	110 a 111	0	0,00	100,00	0,00	100,00
51 a 52	0	0,00	100,00	0,00	100,00	111 a 112	0	0,00	100,00	0,00	100,00
52 a 53	0	0,00	100,00	0,00	100,00	112 a 113	0	0,00	100,00	0,00	100,00
53 a 54	0	0,00	100,00	0,00	100,00	113 a 114	0	0,00	100,00	0,00	100,00
54 a 55	0	0,00	100,00	0,00	100,00	114 a 115	0	0,00	100,00	0,00	100,00
55 a 56	0	0,00	100,00	0,00	100,00	115 a 116	0	0,00	100,00	0,00	100,00
56 a 57	0	0,00	100,00	0,00	100,00	116 a 117	0	0,00	100,00	0,00	100,00
57 a 58	0	0,00	100,00	0,00	100,00	117 a 118	0	0,00	100,00	0,00	100,00
58 a 59	0	0,00	100,00	0,00	100,00	118 a 119	0	0,00	100,00	0,00	100,00
59 a 60	0	0,00	100,00	0,00	100,00	119 a 120	0	0,00	100,00	0,00	100,00
						+ de 120	0	0,00	100,00	0,00	100,00

Total dos Vencimentos dos Servidores Ativos: R\$ 184.129,64 Vencimento Médio: R\$ 939,44

DISTRIBUIÇÃO DOS PARTICIPANTES EM MÚLTIPLOS DE SALÁRIOS HOMEM

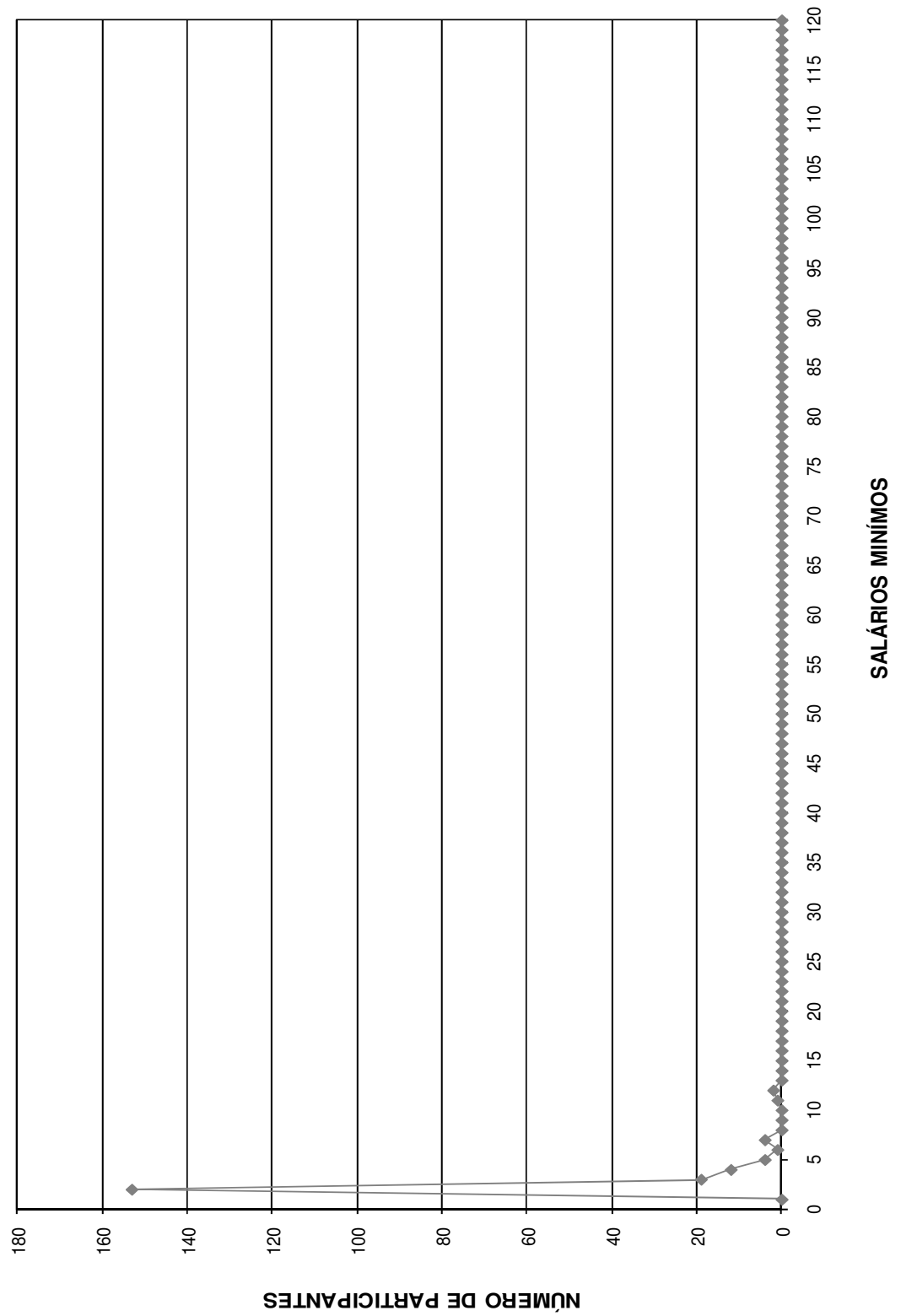

DISTRIBUIÇÃO DOS SERVIDORES POR TEMPO DE PREFEITURA E REMUNERAÇÃO
Instituto de Previdência Municipal dos Servidores Públicos da Estância Turística de Holambra - IPMH

(Homens)

Tempo Pref. em Anos	Servidores			Vencimentos			
	Número	%	% Acumulado	Na Faixa	%	% Acumulado	Médio
0	12	6,12	6,12	10.891,87	5,92	5,92	907,66
1	27	13,78	19,90	22.598,71	12,27	18,19	836,99
2	28	14,29	34,18	21.194,77	11,51	29,70	756,96
3	19	9,69	43,88	12.093,44	6,57	36,27	636,50
4	8	4,08	47,96	11.870,66	6,45	42,71	1.483,83
5	15	7,65	55,61	16.311,80	8,86	51,57	1.087,45
6	7	3,57	59,18	5.924,64	3,22	54,79	846,38
7	7	3,57	62,76	5.307,85	2,88	57,67	758,26
8	1	0,51	63,27	590,89	0,32	57,99	590,89
9	9	4,59	67,86	11.603,96	6,30	64,30	1.289,33
10	4	2,04	69,90	3.081,28	1,67	65,97	770,32
11	13	6,63	76,53	13.570,41	7,37	73,34	1.043,88
12	5	2,55	79,08	3.471,99	1,89	75,23	694,40
13	12	6,12	85,20	12.819,75	6,96	82,19	1.068,31
14	9	4,59	89,80	7.600,56	4,13	86,32	844,51
15	20	10,20	100,00	25.197,06	13,68	100,00	1.259,85
16	0	0,00	100,00	0,00	0,00	100,00	0,00
17	0	0,00	100,00	0,00	0,00	100,00	0,00
18	0	0,00	100,00	0,00	0,00	100,00	0,00
19	0	0,00	100,00	0,00	0,00	100,00	0,00
20	0	0,00	100,00	0,00	0,00	100,00	0,00
21	0	0,00	100,00	0,00	0,00	100,00	0,00
22	0	0,00	100,00	0,00	0,00	100,00	0,00
23	0	0,00	100,00	0,00	0,00	100,00	0,00
24	0	0,00	100,00	0,00	0,00	100,00	0,00
25	0	0,00	100,00	0,00	0,00	100,00	0,00
26	0	0,00	100,00	0,00	0,00	100,00	0,00
27	0	0,00	100,00	0,00	0,00	100,00	0,00
28	0	0,00	100,00	0,00	0,00	100,00	0,00
29	0	0,00	100,00	0,00	0,00	100,00	0,00
30	0	0,00	100,00	0,00	0,00	100,00	0,00
31	0	0,00	100,00	0,00	0,00	100,00	0,00
32	0	0,00	100,00	0,00	0,00	100,00	0,00
33	0	0,00	100,00	0,00	0,00	100,00	0,00
34	0	0,00	100,00	0,00	0,00	100,00	0,00
35	0	0,00	100,00	0,00	0,00	100,00	0,00
36	0	0,00	100,00	0,00	0,00	100,00	0,00
37	0	0,00	100,00	0,00	0,00	100,00	0,00
38	0	0,00	100,00	0,00	0,00	100,00	0,00
39	0	0,00	100,00	0,00	0,00	100,00	0,00
40	0	0,00	100,00	0,00	0,00	100,00	0,00
41	0	0,00	100,00	0,00	0,00	100,00	0,00
42	0	0,00	100,00	0,00	0,00	100,00	0,00
43	0	0,00	100,00	0,00	0,00	100,00	0,00
44	0	0,00	100,00	0,00	0,00	100,00	0,00
45	0	0,00	100,00	0,00	0,00	100,00	0,00
46	0	0,00	100,00	0,00	0,00	100,00	0,00
47	0	0,00	100,00	0,00	0,00	100,00	0,00
48	0	0,00	100,00	0,00	0,00	100,00	0,00
49	0	0,00	100,00	0,00	0,00	100,00	0,00
50	0	0,00	100,00	0,00	0,00	100,00	0,00
TOTAL	196		100,00	184.129,64		100,00	939,44

Tempo Médio de Participação na Prefeitura: 6,39 anos

DISTRIBUIÇÃO DOS SERVIDORES POR TEMPO DE PREFEITURA
HOMEM

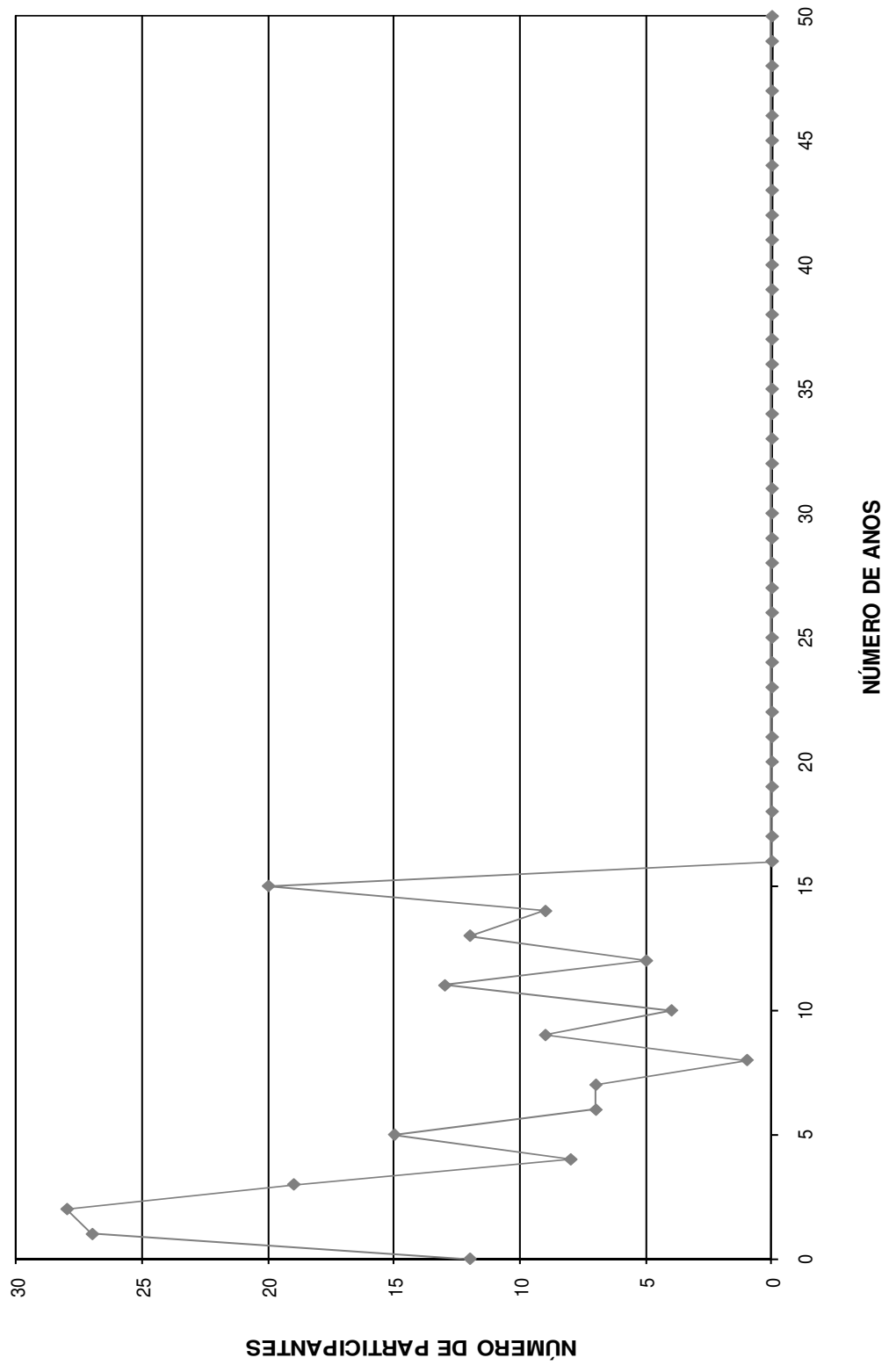

DISTRIBUIÇÃO DOS SERVIDORES POR ANOS PARA APOSENTAR E REMUNERAÇÃO
Instituto de Previdência Municipal dos Servidores Públicos da Estância Turística de Holambra - IPMH

(Homens)

Anos para Aposentar	Servidores			Vencimentos			
	Número	%	% Acumulado	Na Faixa	%	% Acumulado	Médio
0	0	0,00	0,00	0,00	0,00	0,00	0,00
1	0	0,00	0,00	0,00	0,00	0,00	0,00
2	0	0,00	0,00	0,00	0,00	0,00	0,00
3	1	0,51	0,51	589,83	0,32	0,32	589,83
4	0	0,00	0,51	0,00	0,00	0,32	0,00
5	4	2,04	2,55	2.716,60	1,48	1,80	679,15
6	4	2,04	4,59	7.700,84	4,18	5,98	1.925,21
7	4	2,04	6,63	2.830,86	1,54	7,52	707,72
8	7	3,57	10,20	9.701,94	5,27	12,78	1.385,99
9	6	3,06	13,27	5.476,96	2,97	15,76	912,83
10	4	2,04	15,31	2.939,32	1,60	17,36	734,83
11	3	1,53	16,84	1.990,57	1,08	18,44	663,52
12	6	3,06	19,90	4.393,17	2,39	20,82	732,20
13	5	2,55	22,45	6.689,12	3,63	24,46	1.337,82
14	5	2,55	25,00	3.594,35	1,95	26,41	718,87
15	9	4,59	29,59	7.618,22	4,14	30,54	846,47
16	9	4,59	34,18	10.775,14	5,85	36,40	1.197,24
17	13	6,63	40,82	9.552,31	5,19	41,58	734,79
18	13	6,63	47,45	17.085,43	9,28	50,86	1.314,26
19	8	4,08	51,53	9.376,12	5,09	55,96	1.172,02
20	7	3,57	55,10	5.514,57	2,99	58,95	787,80
21	5	2,55	57,65	4.794,96	2,60	61,55	958,99
22	7	3,57	61,22	5.539,13	3,01	64,56	791,30
23	4	2,04	63,27	2.932,98	1,59	66,16	733,25
24	5	2,55	65,82	6.344,27	3,45	69,60	1.268,85
25	8	4,08	69,90	6.779,36	3,68	73,28	847,42
26	4	2,04	71,94	3.159,63	1,72	75,00	789,91
27	7	3,57	75,51	5.245,53	2,85	77,85	749,36
28	8	4,08	79,59	7.267,08	3,95	81,79	908,39
29	5	2,55	82,14	4.935,91	2,68	84,48	987,18
30	7	3,57	85,71	5.965,97	3,24	87,72	852,28
31	4	2,04	87,76	3.368,48	1,83	89,54	842,12
32	4	2,04	89,80	3.129,13	1,70	91,24	782,28
33	3	1,53	91,33	3.183,01	1,73	92,97	1.061,00
34	3	1,53	92,86	2.168,64	1,18	94,15	722,88
35	4	2,04	94,90	2.861,71	1,55	95,70	715,43
36	5	2,55	97,45	4.388,79	2,38	98,09	877,76
37	1	0,51	97,96	860,41	0,47	98,56	860,41
38	2	1,02	98,98	1.534,79	0,83	99,39	767,40
39	0	0,00	98,98	0,00	0,00	99,39	0,00
40	1	0,51	99,49	562,76	0,31	99,69	562,76
41	1	0,51	100,00	561,75	0,31	100,00	561,75
42	0	0,00	100,00	0,00	0,00	100,00	0,00
43	0	0,00	100,00	0,00	0,00	100,00	0,00
44	0	0,00	100,00	0,00	0,00	100,00	0,00
45	0	0,00	100,00	0,00	0,00	100,00	0,00
46	0	0,00	100,00	0,00	0,00	100,00	0,00
47	0	0,00	100,00	0,00	0,00	100,00	0,00
48	0	0,00	100,00	0,00	0,00	100,00	0,00
49	0	0,00	100,00	0,00	0,00	100,00	0,00
50	0	0,00	100,00	0,00	0,00	100,00	0,00
TOTAL	196		100,00	184.129,64		100,00	939,44

PRAZO MÉDIO PARA APOSENTAR: 20,41 anos

DISTRIBUIÇÃO DOS PARTICIPANTES POR ANOS PARA APOSENTAR HOMEM

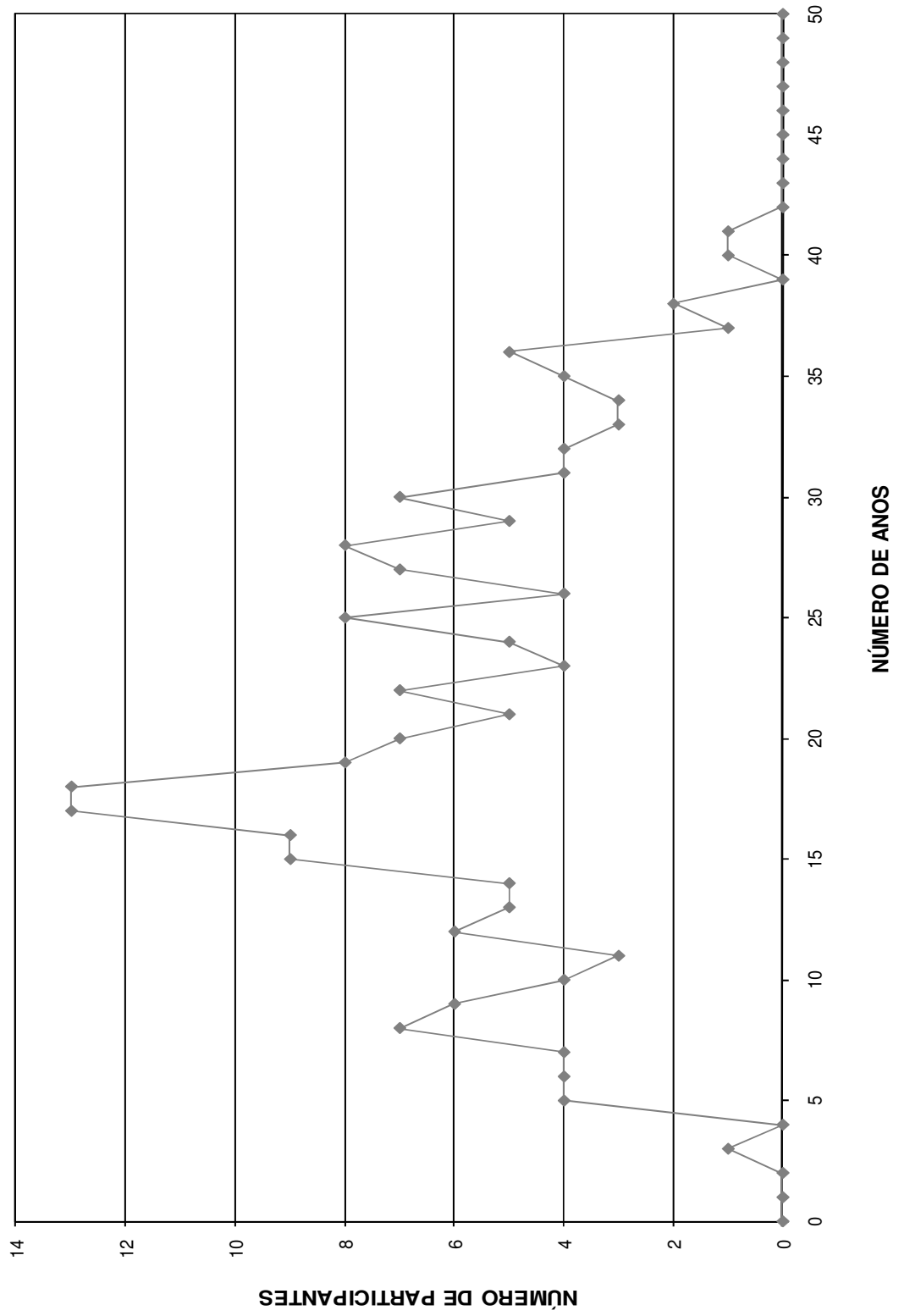

DISTRIBUIÇÃO DOS SERVIDORES POR IDADE E REMUNERAÇÃO
Instituto de Previdência Municipal dos Servidores Públicos da Estância Turística de Holambra - IPMH

(Homens)

Idade	Servidores			Vencimentos			
	Número	%	%Acumulado	Na Faixa	%	%Acumulado	Médio
14	0	0,00	0,00	0,00	0,00	0,00	0,00
15	0	0,00	0,00	0,00	0,00	0,00	0,00
16	0	0,00	0,00	0,00	0,00	0,00	0,00
17	0	0,00	0,00	0,00	0,00	0,00	0,00
18	0	0,00	0,00	0,00	0,00	0,00	0,00
19	1	0,51	0,51	561,75	0,31	0,31	561,75
20	1	0,51	1,02	562,76	0,31	0,61	562,76
21	0	0,00	1,02	0,00	0,00	0,61	0,00
22	2	1,02	2,04	1.534,79	0,83	1,44	767,40
23	1	0,51	2,55	860,41	0,47	1,91	860,41
24	5	2,55	5,10	4.388,79	2,38	4,30	877,76
25	4	2,04	7,14	2.861,71	1,55	5,85	715,43
26	3	1,53	8,67	2.168,64	1,18	7,03	722,88
27	2	1,02	9,69	2.135,30	1,16	8,19	1.067,65
28	4	2,04	11,73	3.234,30	1,76	9,94	808,58
29	2	1,02	12,76	1.125,52	0,61	10,55	562,76
30	4	2,04	14,80	3.776,34	2,05	12,61	944,09
31	1	0,51	15,31	1.445,81	0,79	13,39	1.445,81
32	5	2,55	17,86	4.966,82	2,70	16,09	993,36
33	7	3,57	21,43	5.397,42	2,93	19,02	771,06
34	6	3,06	24,49	5.630,96	3,06	22,08	938,49
35	7	3,57	28,06	5.599,87	3,04	25,12	799,98
36	3	1,53	29,59	3.766,96	2,05	27,16	1.255,65
37	5	2,55	32,14	3.793,39	2,06	29,22	758,68
38	8	4,08	36,22	6.763,58	3,67	32,90	845,45
39	6	3,06	39,29	6.482,35	3,52	36,42	1.080,39
40	2	1,02	40,31	1.979,27	1,07	37,49	989,64
41	2	1,02	41,33	3.802,07	2,06	39,56	1.901,04
42	6	3,06	44,39	9.401,98	5,11	44,66	1.567,00
43	10	5,10	49,49	12.674,80	6,88	51,55	1.267,48
44	9	4,59	54,08	10.152,79	5,51	57,06	1.128,09
45	7	3,57	57,65	4.439,73	2,41	59,47	634,25
46	7	3,57	61,22	6.955,99	3,78	63,25	993,71
47	7	3,57	64,80	4.439,32	2,41	65,66	634,19
48	7	3,57	68,37	4.865,21	2,64	68,30	695,03
49	5	2,55	70,92	4.431,87	2,41	70,71	886,37
50	7	3,57	74,49	5.565,30	3,02	73,73	795,04
51	6	3,06	77,55	6.636,81	3,60	77,34	1.106,14
52	4	2,04	79,59	4.163,57	2,26	79,60	1.040,89
53	5	2,55	82,14	3.201,22	1,74	81,34	640,24
54	5	2,55	84,69	4.511,63	2,45	83,79	902,33
55	3	1,53	86,22	2.168,87	1,18	84,97	722,96
56	5	2,55	88,78	7.196,13	3,91	88,87	1.439,23
57	3	1,53	90,31	2.981,77	1,62	90,49	993,92
58	4	2,04	92,35	2.701,48	1,47	91,96	675,37
59	3	1,53	93,88	1.923,68	1,04	93,01	641,23
60	1	0,51	94,39	715,93	0,39	93,39	715,93
61	1	0,51	94,90	622,55	0,34	93,73	622,55
62	3	1,53	96,43	6.885,51	3,74	97,47	2.295,17
63	3	1,53	97,96	2.126,76	1,16	98,63	708,92
64	2	1,02	98,98	1.376,35	0,75	99,37	688,18
65	1	0,51	99,49	561,75	0,31	99,68	561,75
66	0	0,00	99,49	0,00	0,00	99,68	0,00
67	1	0,51	100,00	589,83	0,32	100,00	589,83
68	0	0,00	100,00	0,00	0,00	100,00	0,00
69	0	0,00	100,00	0,00	0,00	100,00	0,00
70	0	0,00	100,00	0,00	0,00	100,00	0,00
>70	0	0,00	100,00	0,00	0,00	100,00	0,00
TOTAL	196		100,00	184.129,64		100,00	939,44

IDADE MÉDIA: 43,42 anos
TAXA ANUAL DE SOBREVIVÊNCIA: 0,9946
NÚMERO DE ÓBITOS ESPERADOS: 1

DISTRIBUIÇÃO DOS PARTICIPANTES POR IDADE
HOMEM

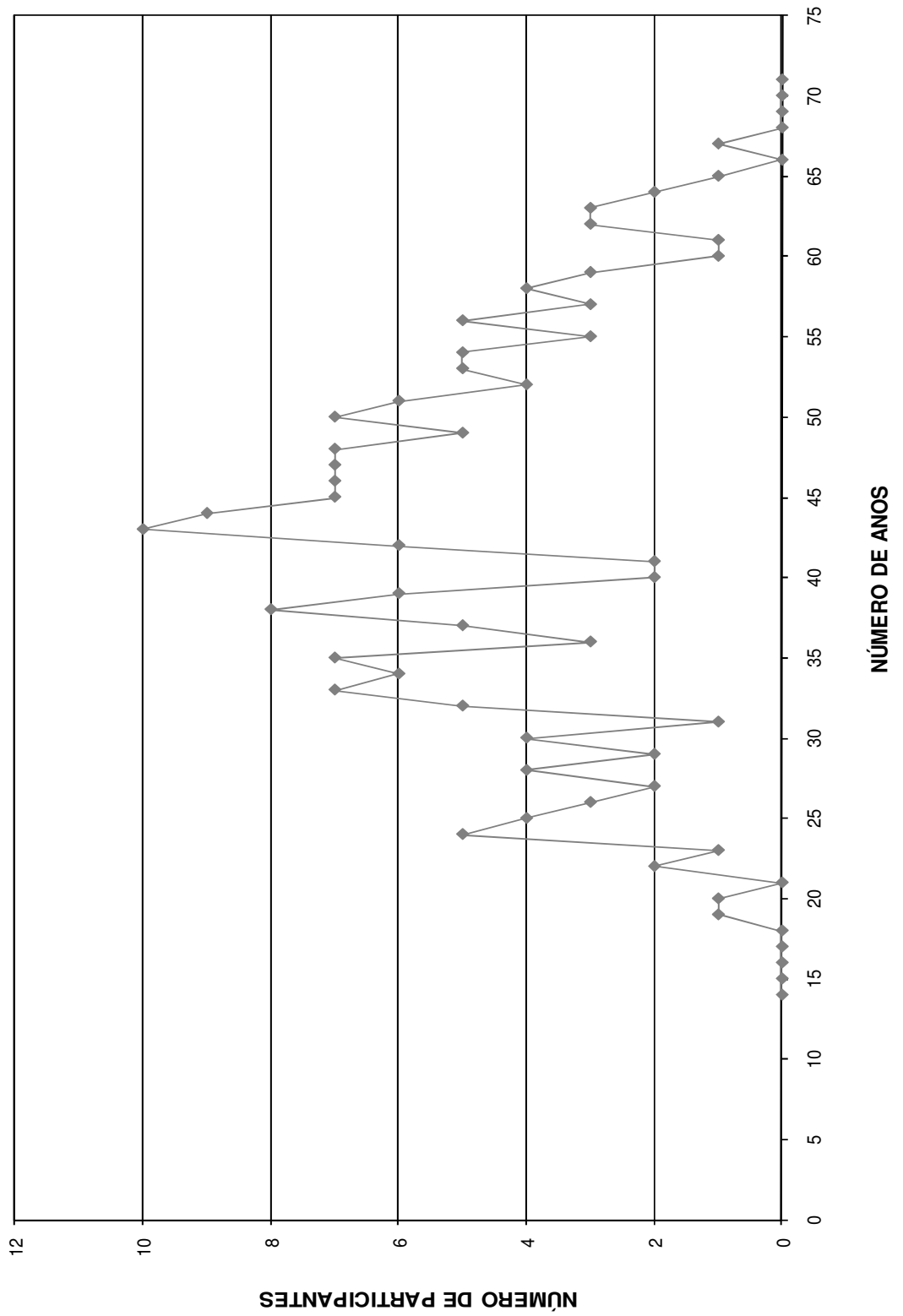

HISTOGRAMAS

Servidores Ativos (Mulher)

DISTRIBUIÇÃO DOS PARTICIPANTES EM MULTIPLOS DE SALÁRIOS
 Instituto de Previdência Municipal dos Servidores Públicos da Estância Turística de Holambra - IPMH

(Mulheres)

Faixa em Múltiplos Salários	Número de Partic.	Relação a Quantidade		Relação a Fl.Vencto		Faixa em Múltiplos Salários	Número de Partic.	Relação a Quantidade		Relação a Fl.Vencto	
		% Partic.	% Acum.	% Partic.	% Acum.			% Partic.	% Acum.		
0 a 1	0	0,00	0,00	0,00	0,00	60 a 61	0	0,00	100,00	0,00	100,00
1 a 2	217	60,96	60,96	42,62	42,62	61 a 62	0	0,00	100,00	0,00	100,00
2 a 3	90	25,28	86,24	29,03	71,65	62 a 63	0	0,00	100,00	0,00	100,00
3 a 4	39	10,96	97,19	19,37	91,01	63 a 64	0	0,00	100,00	0,00	100,00
4 a 5	3	0,84	98,03	2,00	93,02	64 a 65	0	0,00	100,00	0,00	100,00
5 a 6	2	0,56	98,60	1,51	94,53	65 a 66	0	0,00	100,00	0,00	100,00
6 a 7	2	0,56	99,16	1,78	96,30	66 a 67	0	0,00	100,00	0,00	100,00
7 a 8	1	0,28	99,44	1,03	97,34	67 a 68	0	0,00	100,00	0,00	100,00
8 a 9	1	0,28	99,72	1,22	98,55	68 a 69	0	0,00	100,00	0,00	100,00
9 a 10	0	0,00	99,72	0,00	98,55	69 a 70	0	0,00	100,00	0,00	100,00
10 a 11	1	0,28	100,00	1,45	100,00	70 a 71	0	0,00	100,00	0,00	100,00
11 a 12	0	0,00	100,00	0,00	100,00	71 a 72	0	0,00	100,00	0,00	100,00
12 a 13	0	0,00	100,00	0,00	100,00	72 a 73	0	0,00	100,00	0,00	100,00
13 a 14	0	0,00	100,00	0,00	100,00	73 a 74	0	0,00	100,00	0,00	100,00
14 a 15	0	0,00	100,00	0,00	100,00	74 a 75	0	0,00	100,00	0,00	100,00
15 a 16	0	0,00	100,00	0,00	100,00	75 a 76	0	0,00	100,00	0,00	100,00
16 a 17	0	0,00	100,00	0,00	100,00	76 a 77	0	0,00	100,00	0,00	100,00
17 a 18	0	0,00	100,00	0,00	100,00	77 a 78	0	0,00	100,00	0,00	100,00
18 a 19	0	0,00	100,00	0,00	100,00	78 a 79	0	0,00	100,00	0,00	100,00
19 a 20	0	0,00	100,00	0,00	100,00	79 a 80	0	0,00	100,00	0,00	100,00
20 a 21	0	0,00	100,00	0,00	100,00	80 a 81	0	0,00	100,00	0,00	100,00
21 a 22	0	0,00	100,00	0,00	100,00	81 a 82	0	0,00	100,00	0,00	100,00
22 a 23	0	0,00	100,00	0,00	100,00	82 a 83	0	0,00	100,00	0,00	100,00
23 a 24	0	0,00	100,00	0,00	100,00	83 a 84	0	0,00	100,00	0,00	100,00
24 a 25	0	0,00	100,00	0,00	100,00	84 a 85	0	0,00	100,00	0,00	100,00
25 a 26	0	0,00	100,00	0,00	100,00	85 a 86	0	0,00	100,00	0,00	100,00
26 a 27	0	0,00	100,00	0,00	100,00	86 a 87	0	0,00	100,00	0,00	100,00
27 a 28	0	0,00	100,00	0,00	100,00	87 a 88	0	0,00	100,00	0,00	100,00
28 a 29	0	0,00	100,00	0,00	100,00	88 a 89	0	0,00	100,00	0,00	100,00
29 a 30	0	0,00	100,00	0,00	100,00	89 a 90	0	0,00	100,00	0,00	100,00
30 a 31	0	0,00	100,00	0,00	100,00	90 a 91	0	0,00	100,00	0,00	100,00
31 a 32	0	0,00	100,00	0,00	100,00	91 a 92	0	0,00	100,00	0,00	100,00
32 a 33	0	0,00	100,00	0,00	100,00	92 a 93	0	0,00	100,00	0,00	100,00
33 a 34	0	0,00	100,00	0,00	100,00	93 a 94	0	0,00	100,00	0,00	100,00
34 a 35	0	0,00	100,00	0,00	100,00	94 a 95	0	0,00	100,00	0,00	100,00
35 a 36	0	0,00	100,00	0,00	100,00	95 a 96	0	0,00	100,00	0,00	100,00
36 a 37	0	0,00	100,00	0,00	100,00	96 a 97	0	0,00	100,00	0,00	100,00
37 a 38	0	0,00	100,00	0,00	100,00	97 a 98	0	0,00	100,00	0,00	100,00
38 a 39	0	0,00	100,00	0,00	100,00	98 a 99	0	0,00	100,00	0,00	100,00
39 a 40	0	0,00	100,00	0,00	100,00	99 a 100	0	0,00	100,00	0,00	100,00
40 a 41	0	0,00	100,00	0,00	100,00	100 a 101	0	0,00	100,00	0,00	100,00
41 a 42	0	0,00	100,00	0,00	100,00	101 a 102	0	0,00	100,00	0,00	100,00
42 a 43	0	0,00	100,00	0,00	100,00	102 a 103	0	0,00	100,00	0,00	100,00
43 a 44	0	0,00	100,00	0,00	100,00	103 a 104	0	0,00	100,00	0,00	100,00
44 a 45	0	0,00	100,00	0,00	100,00	104 a 105	0	0,00	100,00	0,00	100,00
45 a 46	0	0,00	100,00	0,00	100,00	105 a 106	0	0,00	100,00	0,00	100,00
46 a 47	0	0,00	100,00	0,00	100,00	106 a 107	0	0,00	100,00	0,00	100,00
47 a 48	0	0,00	100,00	0,00	100,00	107 a 108	0	0,00	100,00	0,00	100,00
48 a 49	0	0,00	100,00	0,00	100,00	108 a 109	0	0,00	100,00	0,00	100,00
49 a 50	0	0,00	100,00	0,00	100,00	109 a 110	0	0,00	100,00	0,00	100,00
50 a 51	0	0,00	100,00	0,00	100,00	110 a 111	0	0,00	100,00	0,00	100,00
51 a 52	0	0,00	100,00	0,00	100,00	111 a 112	0	0,00	100,00	0,00	100,00
52 a 53	0	0,00	100,00	0,00	100,00	112 a 113	0	0,00	100,00	0,00	100,00
53 a 54	0	0,00	100,00	0,00	100,00	113 a 114	0	0,00	100,00	0,00	100,00
54 a 55	0	0,00	100,00	0,00	100,00	114 a 115	0	0,00	100,00	0,00	100,00
55 a 56	0	0,00	100,00	0,00	100,00	115 a 116	0	0,00	100,00	0,00	100,00
56 a 57	0	0,00	100,00	0,00	100,00	116 a 117	0	0,00	100,00	0,00	100,00
57 a 58	0	0,00	100,00	0,00	100,00	117 a 118	0	0,00	100,00	0,00	100,00
58 a 59	0	0,00	100,00	0,00	100,00	118 a 119	0	0,00	100,00	0,00	100,00
59 a 60	0	0,00	100,00	0,00	100,00	119 a 120	0	0,00	100,00	0,00	100,00
						+ de 120	0	0,00	100,00	0,00	100,00

Total dos Vencimentos dos Servidores Ativos: R\$ 325.545,77 Vencimento Médio: R\$ 914,45

DISTRIBUIÇÃO DOS PARTICIPANTES EM MÚLTIPLOS DE SALÁRIOS MULHER

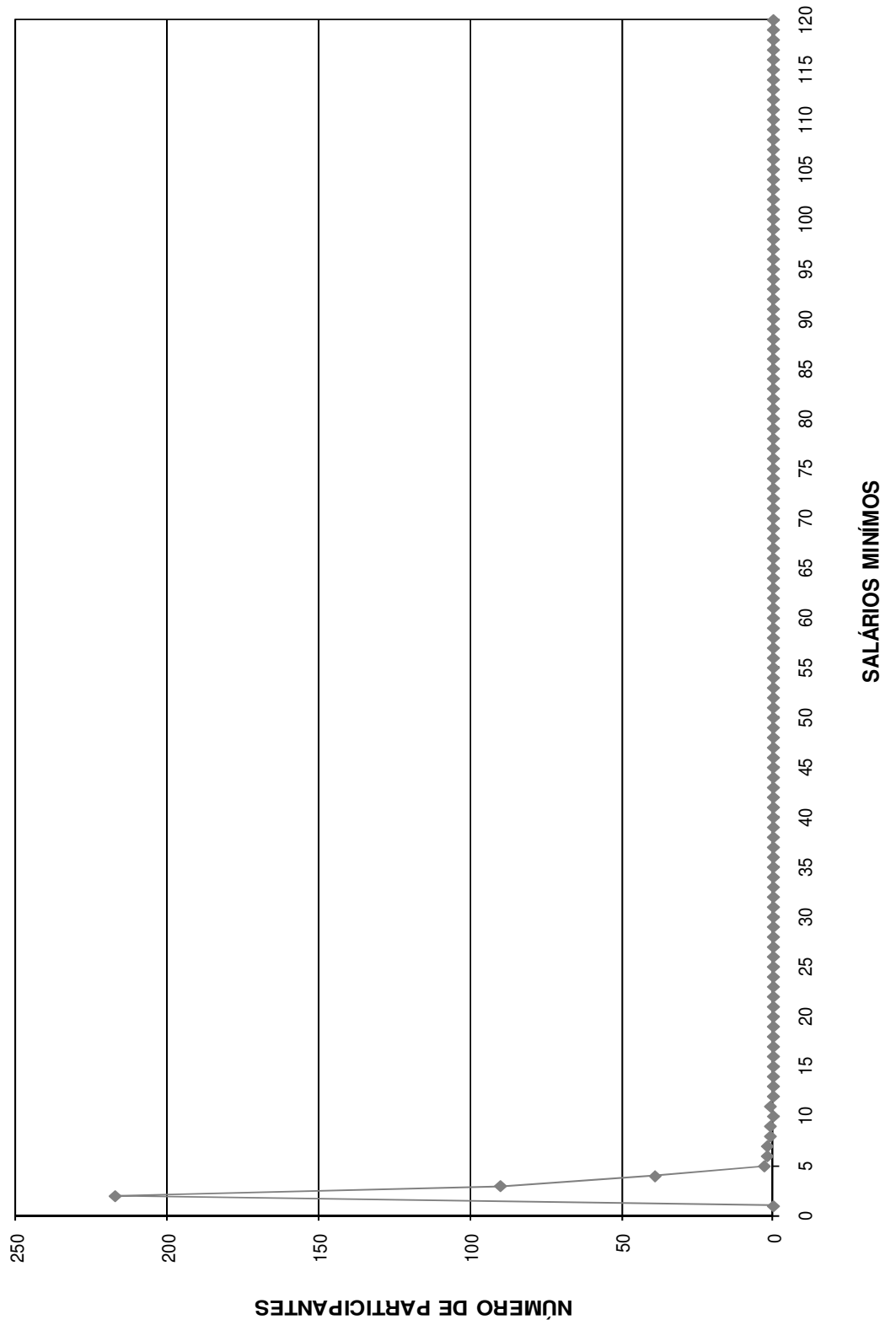

DISTRIBUIÇÃO DOS SERVIDORES POR TEMPO DE PREFEITURA E REMUNERAÇÃO
Instituto de Previdência Municipal dos Servidores Públicos da Estância Turística de Holambra - IPMH

(Mulheres)

Tempo Pref. em Anos	Servidores			Vencimentos			
	Número	%	% Acumulado	Na Faixa	%	% Acumulado	Médio
0	40	11,24	11,24	32.237,26	9,90	9,90	805,93
1	58	16,29	27,53	58.892,93	18,09	27,99	1.015,40
2	38	10,67	38,20	31.784,12	9,76	37,76	836,42
3	23	6,46	44,66	14.924,37	4,58	42,34	648,89
4	24	6,74	51,40	16.972,81	5,21	47,55	707,20
5	33	9,27	60,67	26.553,71	8,16	55,71	804,66
6	11	3,09	63,76	10.067,23	3,09	58,80	915,20
7	11	3,09	66,85	9.673,10	2,97	61,77	879,37
8	3	0,84	67,70	4.496,94	1,38	63,16	1.498,98
9	17	4,78	72,47	16.524,05	5,08	68,23	972,00
10	10	2,81	75,28	8.294,90	2,55	70,78	829,49
11	35	9,83	85,11	40.876,47	12,56	83,34	1.167,90
12	5	1,40	86,52	3.994,44	1,23	84,56	798,89
13	20	5,62	92,13	17.008,76	5,22	89,79	850,44
14	6	1,69	93,82	10.095,96	3,10	92,89	1.682,66
15	20	5,62	99,44	21.226,38	6,52	99,41	1.061,32
16	2	0,56	100,00	1.922,34	0,59	100,00	961,17
17	0	0,00	100,00	0,00	0,00	100,00	0,00
18	0	0,00	100,00	0,00	0,00	100,00	0,00
19	0	0,00	100,00	0,00	0,00	100,00	0,00
20	0	0,00	100,00	0,00	0,00	100,00	0,00
21	0	0,00	100,00	0,00	0,00	100,00	0,00
22	0	0,00	100,00	0,00	0,00	100,00	0,00
23	0	0,00	100,00	0,00	0,00	100,00	0,00
24	0	0,00	100,00	0,00	0,00	100,00	0,00
25	0	0,00	100,00	0,00	0,00	100,00	0,00
26	0	0,00	100,00	0,00	0,00	100,00	0,00
27	0	0,00	100,00	0,00	0,00	100,00	0,00
28	0	0,00	100,00	0,00	0,00	100,00	0,00
29	0	0,00	100,00	0,00	0,00	100,00	0,00
30	0	0,00	100,00	0,00	0,00	100,00	0,00
31	0	0,00	100,00	0,00	0,00	100,00	0,00
32	0	0,00	100,00	0,00	0,00	100,00	0,00
33	0	0,00	100,00	0,00	0,00	100,00	0,00
34	0	0,00	100,00	0,00	0,00	100,00	0,00
35	0	0,00	100,00	0,00	0,00	100,00	0,00
36	0	0,00	100,00	0,00	0,00	100,00	0,00
37	0	0,00	100,00	0,00	0,00	100,00	0,00
38	0	0,00	100,00	0,00	0,00	100,00	0,00
39	0	0,00	100,00	0,00	0,00	100,00	0,00
40	0	0,00	100,00	0,00	0,00	100,00	0,00
41	0	0,00	100,00	0,00	0,00	100,00	0,00
42	0	0,00	100,00	0,00	0,00	100,00	0,00
43	0	0,00	100,00	0,00	0,00	100,00	0,00
44	0	0,00	100,00	0,00	0,00	100,00	0,00
45	0	0,00	100,00	0,00	0,00	100,00	0,00
46	0	0,00	100,00	0,00	0,00	100,00	0,00
47	0	0,00	100,00	0,00	0,00	100,00	0,00
48	0	0,00	100,00	0,00	0,00	100,00	0,00
49	0	0,00	100,00	0,00	0,00	100,00	0,00
50	0	0,00	100,00	0,00	0,00	100,00	0,00
TOTAL	356		100,00	325.545,77		100,00	914,45

Tempo Médio de Participação na Prefeitura: 5,63 anos

DISTRIBUIÇÃO DOS SERVIDORES POR TEMPO DE PREFEITURA
MULHER

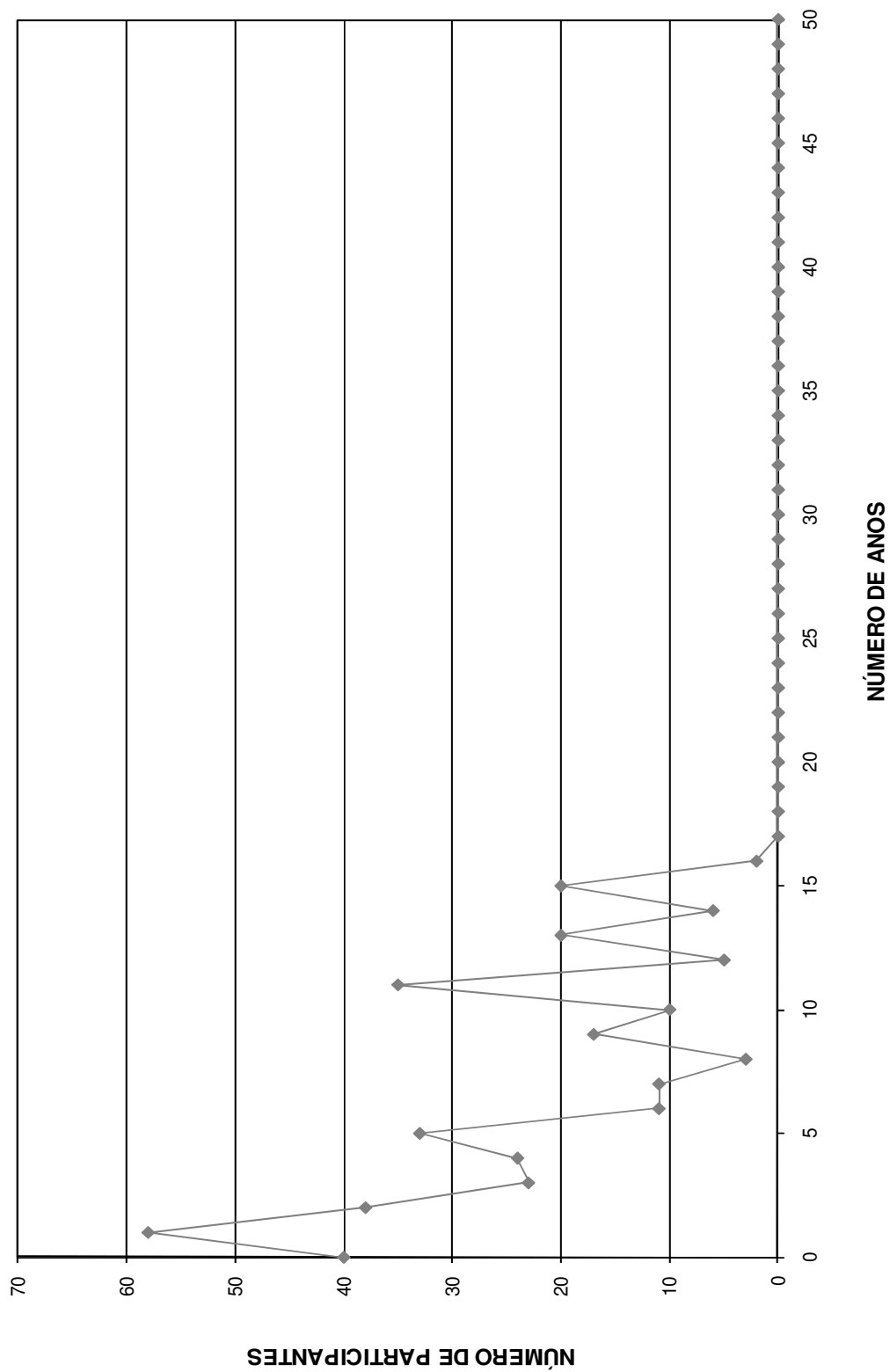

DISTRIBUIÇÃO DOS SERVIDORES POR ANOS PARA APOSENTAR E REMUNERAÇÃO
Instituto de Previdência Municipal dos Servidores Públicos da Estância Turística de Holambra - IPMH

(Mulheres)

Anos para Aposentar	Servidores			Vencimentos			
	Número	%	% Acumulado	Na Faixa	%	% Acumulado	Médio
0	2	0,56	0,56	2.047,04	0,63	0,63	1.023,52
1	0	0,00	0,56	0,00	0,00	0,63	0,00
2	1	0,28	0,84	1.445,81	0,44	1,07	1.445,81
3	0	0,00	0,84	0,00	0,00	1,07	0,00
4	0	0,00	0,84	0,00	0,00	1,07	0,00
5	3	0,84	1,69	5.259,52	1,62	2,69	1.753,17
6	4	1,12	2,81	3.127,18	0,96	3,65	781,80
7	6	1,69	4,49	5.569,68	1,71	5,36	928,28
8	2	0,56	5,06	1.410,83	0,43	5,79	705,42
9	13	3,65	8,71	13.688,81	4,20	10,00	1.052,99
10	10	2,81	11,52	8.451,17	2,60	12,59	845,12
11	13	3,65	15,17	14.653,51	4,50	17,10	1.127,19
12	7	1,97	17,13	6.288,94	1,93	19,03	898,42
13	7	1,97	19,10	8.967,89	2,75	21,78	1.281,13
14	12	3,37	22,47	12.520,80	3,85	25,63	1.043,40
15	15	4,21	26,69	14.173,20	4,35	29,98	944,88
16	16	4,49	31,18	14.594,01	4,48	34,46	912,13
17	15	4,21	35,39	14.110,41	4,33	38,80	940,69
18	24	6,74	42,13	20.724,29	6,37	45,17	863,51
19	24	6,74	48,88	22.470,06	6,90	52,07	936,25
20	20	5,62	54,49	20.971,17	6,44	58,51	1.048,56
21	11	3,09	57,58	7.862,96	2,42	60,92	714,81
22	12	3,37	60,96	12.646,70	3,88	64,81	1.053,89
23	14	3,93	64,89	14.010,16	4,30	69,11	1.000,73
24	11	3,09	67,98	10.515,86	3,23	72,34	955,99
25	12	3,37	71,35	9.077,50	2,79	75,13	756,46
26	17	4,78	76,12	11.652,88	3,58	78,71	685,46
27	24	6,74	82,87	18.911,34	5,81	84,52	787,97
28	18	5,06	87,92	18.056,05	5,55	90,07	1.003,11
29	10	2,81	90,73	8.889,51	2,73	92,80	888,95
30	5	1,40	92,13	4.382,37	1,35	94,14	876,47
31	10	2,81	94,94	6.508,64	2,00	96,14	650,86
32	6	1,69	96,63	4.352,98	1,34	97,48	725,50
33	8	2,25	98,88	5.627,08	1,73	99,21	703,39
34	2	0,56	99,44	1.251,24	0,38	99,59	625,62
35	2	0,56	100,00	1.326,18	0,41	100,00	663,09
36	0	0,00	100,00	0,00	0,00	100,00	0,00
37	0	0,00	100,00	0,00	0,00	100,00	0,00
38	0	0,00	100,00	0,00	0,00	100,00	0,00
39	0	0,00	100,00	0,00	0,00	100,00	0,00
40	0	0,00	100,00	0,00	0,00	100,00	0,00
41	0	0,00	100,00	0,00	0,00	100,00	0,00
42	0	0,00	100,00	0,00	0,00	100,00	0,00
43	0	0,00	100,00	0,00	0,00	100,00	0,00
44	0	0,00	100,00	0,00	0,00	100,00	0,00
45	0	0,00	100,00	0,00	0,00	100,00	0,00
46	0	0,00	100,00	0,00	0,00	100,00	0,00
47	0	0,00	100,00	0,00	0,00	100,00	0,00
48	0	0,00	100,00	0,00	0,00	100,00	0,00
49	0	0,00	100,00	0,00	0,00	100,00	0,00
50	0	0,00	100,00	0,00	0,00	100,00	0,00
TOTAL	356		100,00	325.545,77		100,00	914,45

PRAZO MÉDIO PARA APOSENTAR: 20,07 anos

DISTRIBUIÇÃO DOS PARTICIPANTES POR ANOS PARA APOSENTAR MULHER

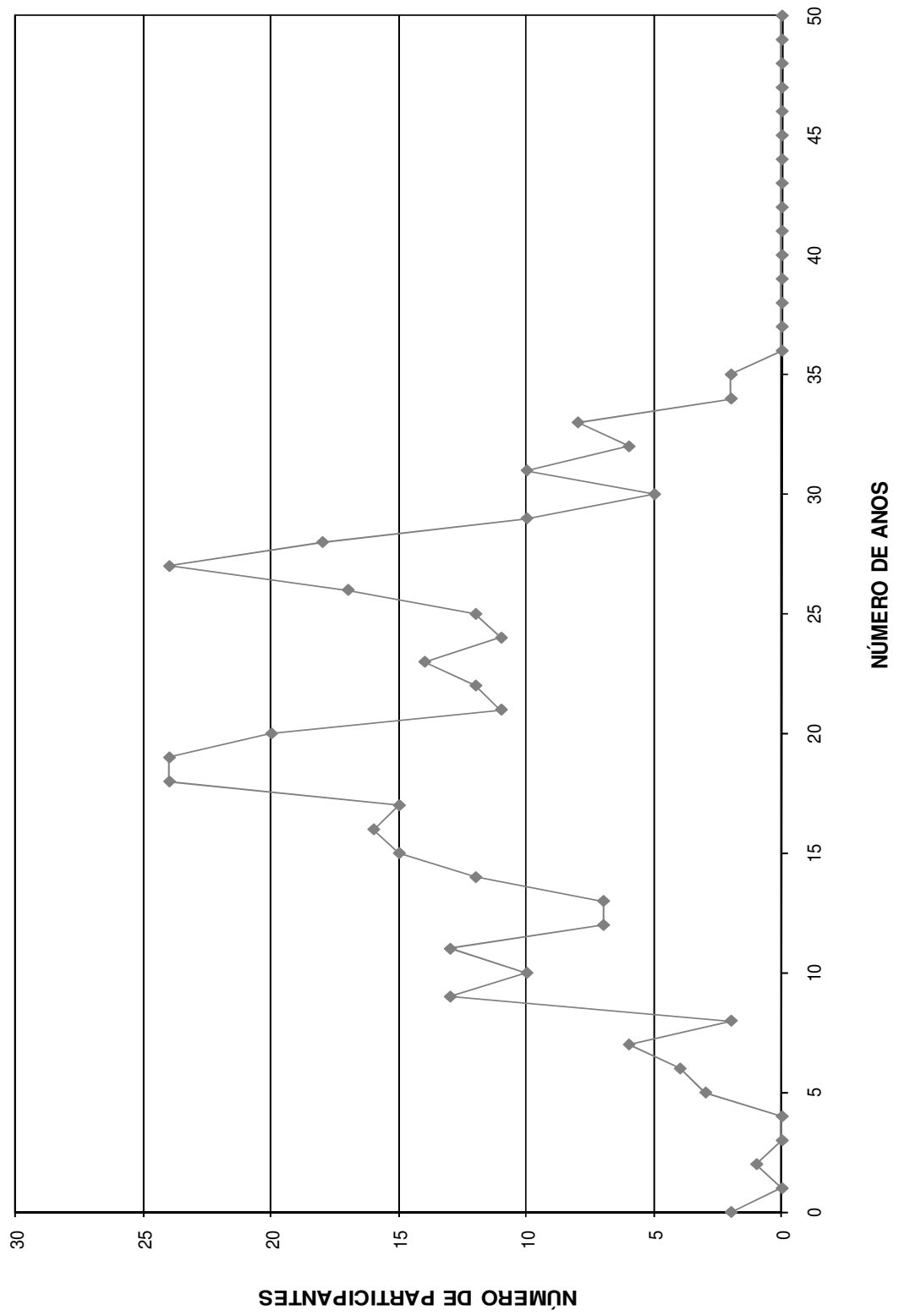

DISTRIBUIÇÃO DOS SERVIDORES POR IDADE E REMUNERAÇÃO
Instituto de Previdência Municipal dos Servidores Públicos da Estância Turística de Holambra - IPMH

(Mulheres)

Idade	Servidores			Vencimentos			
	Número	%	%Acumulado	Na Faixa	%	%Acumulado	Médio
14	0	0,00	0,00	0,00	0,00	0,00	0,00
15	0	0,00	0,00	0,00	0,00	0,00	0,00
16	0	0,00	0,00	0,00	0,00	0,00	0,00
17	0	0,00	0,00	0,00	0,00	0,00	0,00
18	0	0,00	0,00	0,00	0,00	0,00	0,00
19	0	0,00	0,00	0,00	0,00	0,00	0,00
20	2	0,56	0,56	1.326,18	0,41	0,41	663,09
21	2	0,56	1,12	1.251,24	0,38	0,79	625,62
22	8	2,25	3,37	5.627,08	1,73	2,52	703,39
23	6	1,69	5,06	4.352,98	1,34	3,86	725,50
24	10	2,81	7,87	6.508,64	2,00	5,86	650,86
25	4	1,12	8,99	3.819,61	1,17	7,03	954,90
26	8	2,25	11,24	7.767,02	2,39	9,42	970,88
27	12	3,37	14,61	9.566,15	2,94	12,35	797,18
28	15	4,21	18,82	10.746,60	3,30	15,66	716,44
29	11	3,09	21,91	8.738,29	2,68	18,34	794,39
30	12	3,37	25,28	10.942,42	3,36	21,70	911,87
31	6	1,69	26,97	3.838,98	1,18	22,88	639,83
32	10	2,81	29,78	10.027,83	3,08	25,96	1.002,78
33	10	2,81	32,58	9.966,85	3,06	29,02	996,69
34	7	1,97	34,55	11.716,40	3,60	32,62	1.673,77
35	13	3,65	38,20	10.937,66	3,36	35,98	841,36
36	13	3,65	41,85	11.434,85	3,51	39,49	879,60
37	21	5,90	47,75	18.163,77	5,58	45,07	864,94
38	9	2,53	50,28	9.686,99	2,98	48,05	1.076,33
39	18	5,06	55,34	16.978,21	5,22	53,26	943,23
40	19	5,34	60,67	18.659,14	5,73	59,00	982,06
41	24	6,74	67,42	23.739,99	7,29	66,29	989,17
42	9	2,53	69,94	7.598,78	2,33	68,62	844,31
43	10	2,81	72,75	8.495,15	2,61	71,23	849,52
44	11	3,09	75,84	9.846,10	3,02	74,26	895,10
45	8	2,25	78,09	6.799,15	2,09	76,34	849,89
46	7	1,97	80,06	8.265,51	2,54	78,88	1.180,79
47	9	2,53	82,58	7.405,04	2,27	81,16	822,78
48	3	0,84	83,43	2.502,90	0,77	81,93	834,30
49	10	2,81	86,24	8.553,16	2,63	84,55	855,32
50	5	1,40	87,64	3.563,28	1,09	85,65	712,66
51	2	0,56	88,20	2.153,15	0,66	86,31	1.076,58
52	4	1,12	89,33	3.530,77	1,08	87,39	882,69
53	10	2,81	92,13	12.534,92	3,85	91,25	1.253,49
54	6	1,69	93,82	5.397,85	1,66	92,90	899,64
55	3	0,84	94,66	2.209,45	0,68	93,58	736,48
56	2	0,56	95,22	1.207,76	0,37	93,95	603,88
57	2	0,56	95,79	1.990,87	0,61	94,56	995,44
58	7	1,97	97,75	6.300,40	1,94	96,50	900,06
59	3	0,84	98,60	3.555,33	1,09	97,59	1.185,11
60	1	0,28	98,88	792,91	0,24	97,84	792,91
61	1	0,28	99,16	562,76	0,17	98,01	562,76
62	1	0,28	99,44	3.967,50	1,22	99,23	3.967,50
63	0	0,00	99,44	0,00	0,00	99,23	0,00
64	1	0,28	99,72	1.070,34	0,33	99,56	1.070,34
65	0	0,00	99,72	0,00	0,00	99,56	0,00
66	0	0,00	99,72	0,00	0,00	99,56	0,00
67	0	0,00	99,72	0,00	0,00	99,56	0,00
68	1	0,28	100,00	1.445,81	0,44	100,00	1.445,81
69	0	0,00	100,00	0,00	0,00	100,00	0,00
70	0	0,00	100,00	0,00	0,00	100,00	0,00
>70	0	0,00	100,00	0,00	0,00	100,00	0,00
TOTAL	356		100,00	325.545,77		100,00	914,45

IDADE MÉDIA: 38,8 anos
TAXA ANUAL DE SOBREVIVÊNCIA: 0,9961
NÚMERO DE ÓBITOS ESPERADOS: 1

DISTRIBUIÇÃO DOS PARTICIPANTES POR IDADE
MULHER

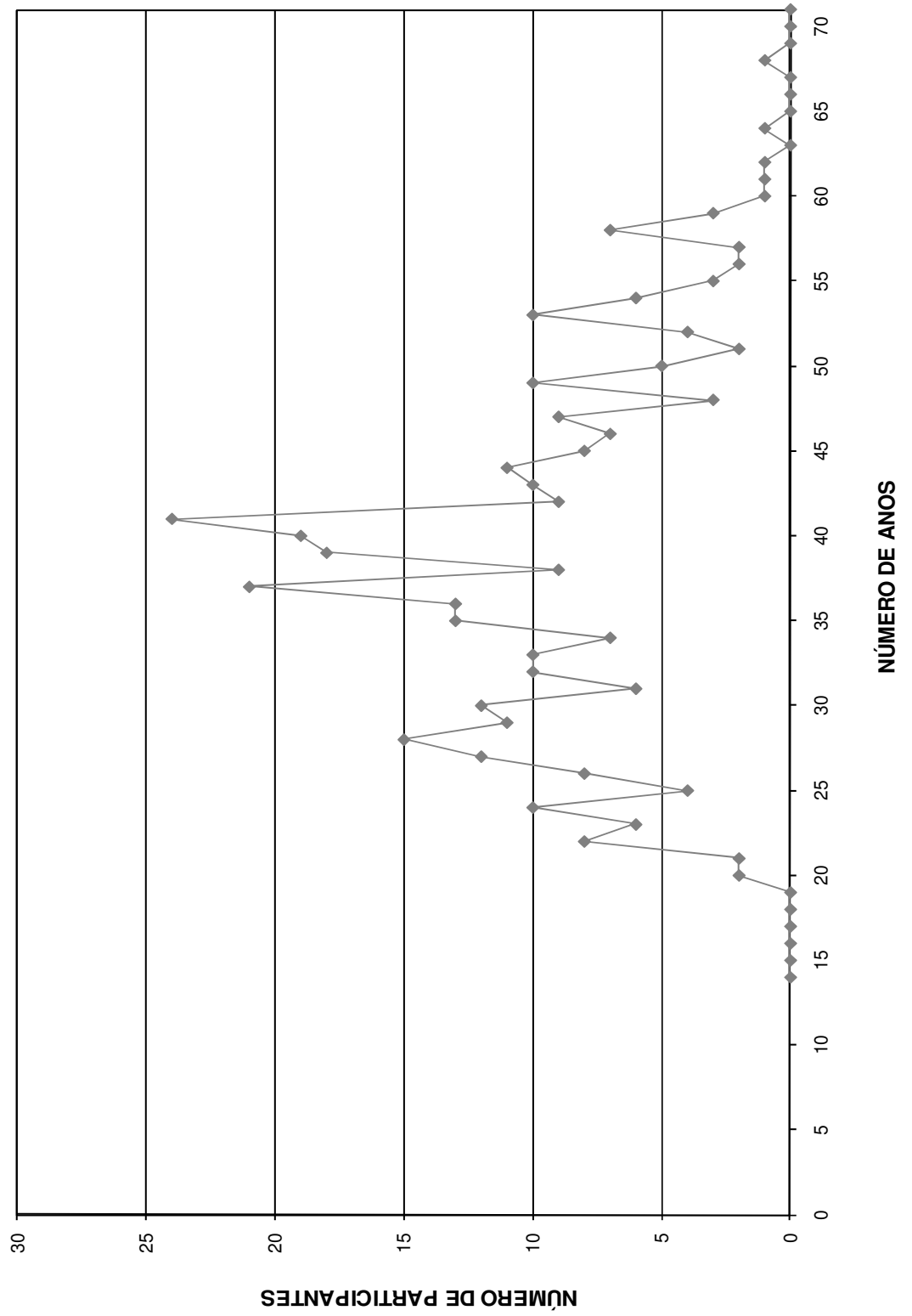

HISTOGRAMAS

Aposentados

Distribuição dos Aposentados por Idade

stituto de Previdência Municipal dos Servidores Públicos da Estância Turística de Holambra - IPN

(Homens e Mulheres)			(Homens)			(Mulheres)		
Idade	Nº de Aposentados	Total dos Proventos	Idade	Nº de Aposentados	Total dos Proventos	Idade	Nº de Aposentadas	Total dos Proventos
<39	2	1.163,49	<39	1	516,32	<39	1	647,17
40	0	0,00	40	0	-	40	0	-
41	1	465,00	41	0	-	41	1	465,00
42	0	0,00	42	0	-	42	0	-
43	0	0,00	43	0	-	43	0	-
44	0	0,00	44	0	-	44	0	-
45	0	0,00	45	0	-	45	0	-
46	0	0,00	46	0	-	46	0	-
47	0	0,00	47	0	-	47	0	-
48	0	0,00	48	0	-	48	0	-
49	0	0,00	49	0	-	49	0	-
50	1	800,60	50	1	800,60	50	0	-
51	0	0,00	51	0	-	51	0	-
52	0	0,00	52	0	-	52	0	-
53	0	0,00	53	0	-	53	0	-
54	0	0,00	54	0	-	54	0	-
55	1	619,03	55	0	-	55	1	619,03
56	0	0,00	56	0	-	56	0	-
57	0	0,00	57	0	-	57	0	-
58	0	0,00	58	0	-	58	0	-
59	1	576,58	59	1	576,58	59	0	-
60	1	465,00	60	0	-	60	1	465,00
61	2	950,87	61	0	-	61	2	950,87
62	3	1.506,47	62	0	-	62	3	1.506,47
63	0	0,00	63	0	-	63	0	-
64	3	1.817,80	64	1	570,03	64	2	1.247,77
65	0	0,00	65	0	-	65	0	-
66	2	1.052,71	66	1	587,71	66	1	465,00
67	1	465,00	67	1	465,00	67	0	-
68	3	2.766,06	68	0	-	68	3	2.766,06
69	1	465,00	69	1	465,00	69	0	-
70	0	0,00	70	0	-	70	0	-
71	2	2.044,66	71	2	2.044,66	71	0	-
72	0	0,00	72	0	-	72	0	-
73	0	0,00	73	0	-	73	0	-
74	1	465,00	74	1	465,00	74	0	-
75	1	465,00	75	1	465,00	75	0	-
76	1	465,00	76	1	465,00	76	0	-
77	1	465,00	77	0	-	77	1	465,00
78	0	0,00	78	0	-	78	0	-
79	0	0,00	79	0	-	79	0	-
80	0	0,00	80	0	-	80	0	-
81	0	0,00	81	0	-	81	0	-
82	0	0,00	82	0	-	82	0	-
83	0	0,00	83	0	-	83	0	-
84	0	0,00	84	0	-	84	0	-
85	0	0,00	85	0	-	85	0	-
86	0	0,00	86	0	-	86	0	-
87	0	0,00	87	0	-	87	0	-
88	0	0,00	88	0	-	88	0	-
89	0	0,00	89	0	-	89	0	-
90	0	0,00	90	0	-	90	0	-
> 91	0	0,00	> 91	0	-	> 91	0	-
TOTAL	28	17.018,27	TOTAL	12	7.420,90	TOTAL	16	9.597,37

Idade Média = 62,61 anos

Idade Média = 65,08 anos

Idade Média = 61,13 anos

DISTRIBUIÇÃO DOS APOSENTADOS POR IDADE

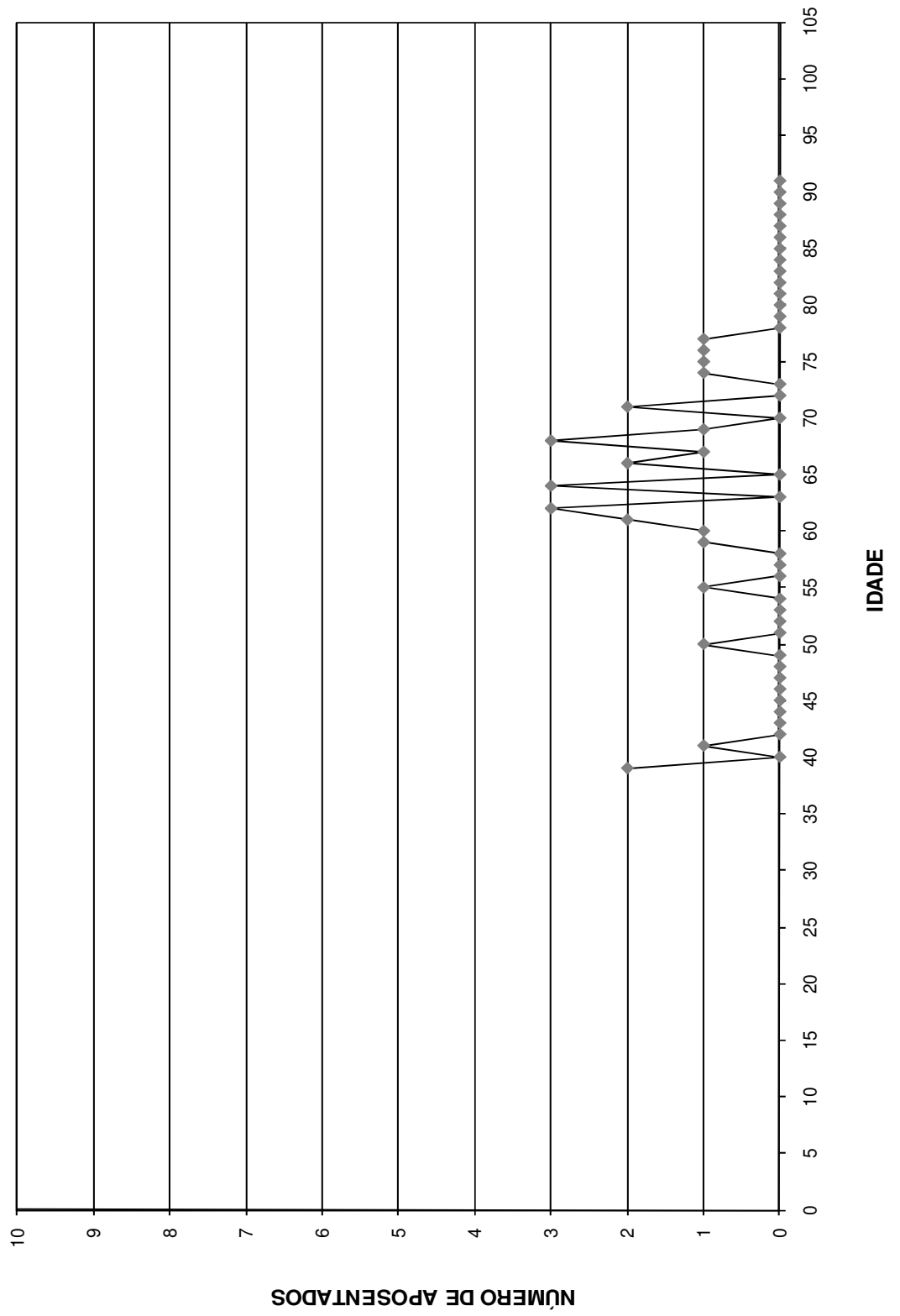

DISTRIBUIÇÃO DOS APOSENTADOS POR IDADE - HOMEM

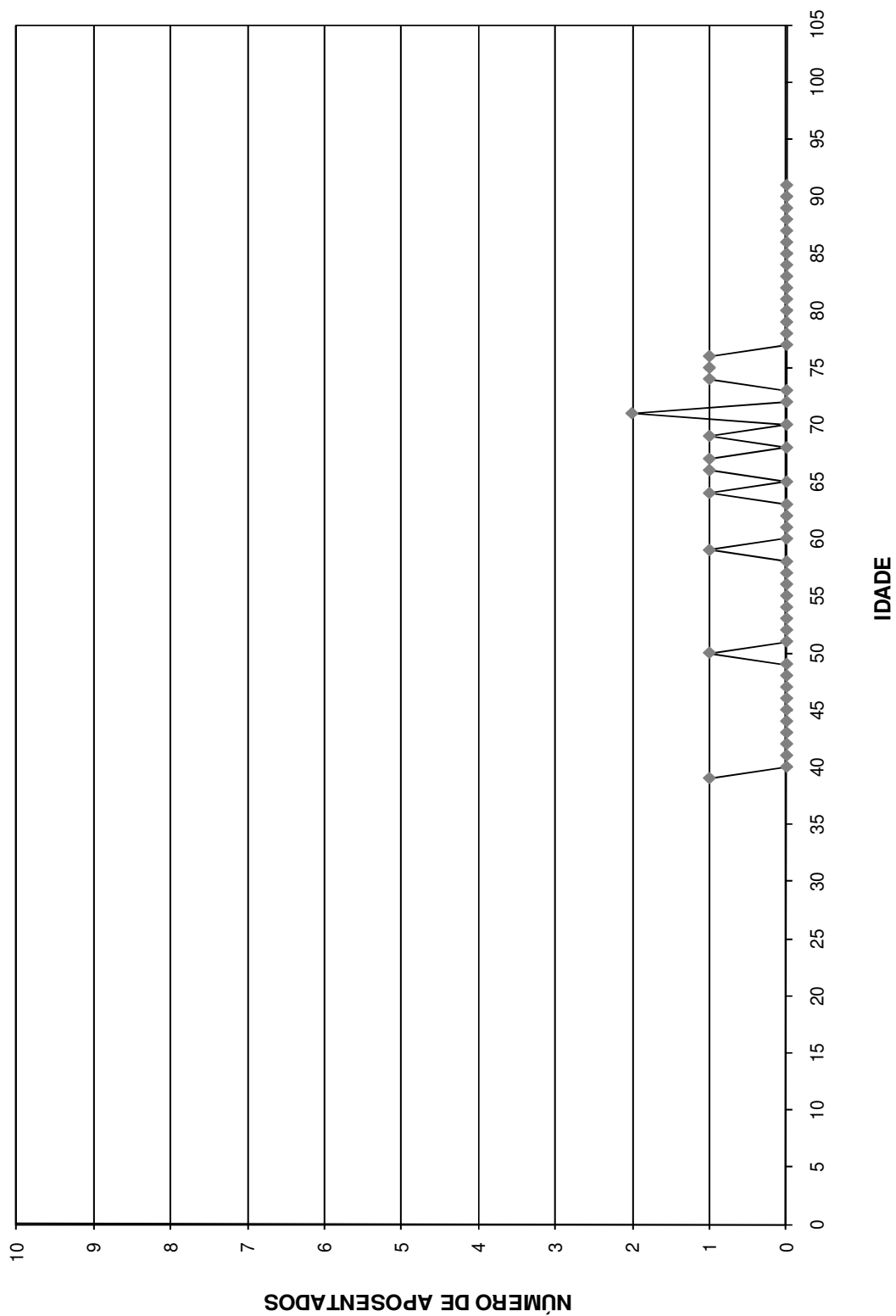

DISTRIBUIÇÃO DOS APOSENTADOS POR IDADE - MULHER

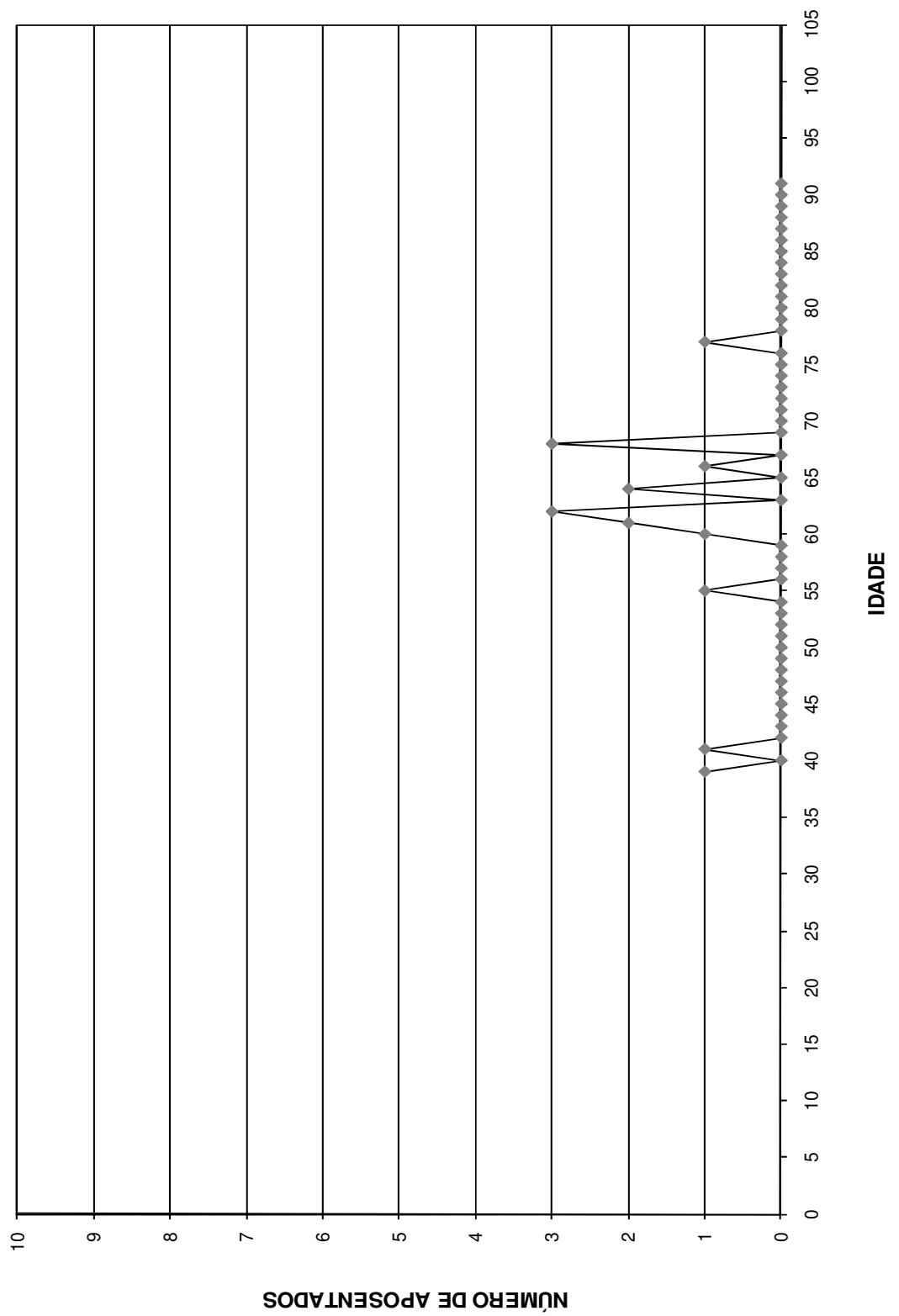

Distribuição dos Aposentados em Múltiplos de Salários

Instituto de Previdência Municipal dos Servidores Públicos da Estância Turística de Holambra - IPMF

(Homens e Mulheres)			(Homens)			(Mulheres)		
Faixa em Mult.de Sal.	Nº de Aposent.	Total de Proventos	Faixa em Mult.de Sal.	Nº de Aposent.	Total de Proventos	Faixa em Mult.de Sal.	Nº de Aposent.	Total de Proventos
0 a 1	14	6.510,00	0 a 1	6	2.790,00	0 a 1	8	3.720,00
1 a 2	12	7.265,93	1 a 2	5	3.051,24	1 a 2	7	4.214,69
2 a 3	0	0,00	2 a 3	0	0,00	2 a 3	0	0,00
3 a 4	2	3.242,34	3 a 4	1	1.579,66	3 a 4	1	1.662,68
4 a 5	0	0,00	4 a 5	0	0,00	4 a 5	0	0,00
5 a 6	0	0,00	5 a 6	0	0,00	5 a 6	0	0,00
6 a 7	0	0,00	6 a 7	0	0,00	6 a 7	0	0,00
7 a 8	0	0,00	7 a 8	0	0,00	7 a 8	0	0,00
8 a 9	0	0,00	8 a 9	0	0,00	8 a 9	0	0,00
9 a 10	0	0,00	9 a 10	0	0,00	9 a 10	0	0,00
10 a 11	0	0,00	10 a 11	0	0,00	10 a 11	0	0,00
11 a 12	0	0,00	11 a 12	0	0,00	11 a 12	0	0,00
12 a 13	0	0,00	12 a 13	0	0,00	12 a 13	0	0,00
13 a 14	0	0,00	13 a 14	0	0,00	13 a 14	0	0,00
14 a 15	0	0,00	14 a 15	0	0,00	14 a 15	0	0,00
15 a 16	0	0,00	15 a 16	0	0,00	15 a 16	0	0,00
16 a 17	0	0,00	16 a 17	0	0,00	16 a 17	0	0,00
17 a 18	0	0,00	17 a 18	0	0,00	17 a 18	0	0,00
18 a 19	0	0,00	18 a 19	0	0,00	18 a 19	0	0,00
19 a 20	0	0,00	19 a 20	0	0,00	19 a 20	0	0,00
20 a 21	0	0,00	20 a 21	0	0,00	20 a 21	0	0,00
21 a 22	0	0,00	21 a 22	0	0,00	21 a 22	0	0,00
22 a 23	0	0,00	22 a 23	0	0,00	22 a 23	0	0,00
23 a 24	0	0,00	23 a 24	0	0,00	23 a 24	0	0,00
24 a 25	0	0,00	24 a 25	0	0,00	24 a 25	0	0,00
25 a 26	0	0,00	25 a 26	0	0,00	25 a 26	0	0,00
26 a 27	0	0,00	26 a 27	0	0,00	26 a 27	0	0,00
27 a 28	0	0,00	27 a 28	0	0,00	27 a 28	0	0,00
28 a 29	0	0,00	28 a 29	0	0,00	28 a 29	0	0,00
29 a 30	0	0,00	29 a 30	0	0,00	29 a 30	0	0,00
30 a 31	0	0,00	30 a 31	0	0,00	30 a 31	0	0,00
31 a 32	0	0,00	31 a 32	0	0,00	31 a 32	0	0,00
32 a 33	0	0,00	32 a 33	0	0,00	32 a 33	0	0,00
33 a 34	0	0,00	33 a 34	0	0,00	33 a 34	0	0,00
34 a 35	0	0,00	34 a 35	0	0,00	34 a 35	0	0,00
35 a 36	0	0,00	35 a 36	0	0,00	35 a 36	0	0,00
36 a 37	0	0,00	36 a 37	0	0,00	36 a 37	0	0,00
37 a 38	0	0,00	37 a 38	0	0,00	37 a 38	0	0,00
38 a 39	0	0,00	38 a 39	0	0,00	38 a 39	0	0,00
39 a 40	0	0,00	39 a 40	0	0,00	39 a 40	0	0,00
40 a 41	0	0,00	40 a 41	0	0,00	40 a 41	0	0,00
41 a 42	0	0,00	41 a 42	0	0,00	41 a 42	0	0,00
42 a 43	0	0,00	42 a 43	0	0,00	42 a 43	0	0,00
43 a 44	0	0,00	43 a 44	0	0,00	43 a 44	0	0,00
44 a 45	0	0,00	44 a 45	0	0,00	44 a 45	0	0,00
45 a 46	0	0,00	45 a 46	0	0,00	45 a 46	0	0,00
46 a 47	0	0,00	46 a 47	0	0,00	46 a 47	0	0,00
47 a 48	0	0,00	47 a 48	0	0,00	47 a 48	0	0,00
48 a 49	0	0,00	48 a 49	0	0,00	48 a 49	0	0,00
49 a 50	0	0,00	49 a 50	0	0,00	49 a 50	0	0,00
+ de 51	0	0,00	+ de 51	0	0,00	+ de 51	0	0,00
TOTAL	28	17.018,27	TOTAL	12	7.420,90	TOTAL	16	9.597,37

Provento Médio= R\$ 607,80

Provento Médio= R\$ 618,41

Provento Médio= R\$ 599,84

DISTRIBUIÇÃO DOS APOSENTADOS EM MÚLTIPLOS DE SALÁRIOS

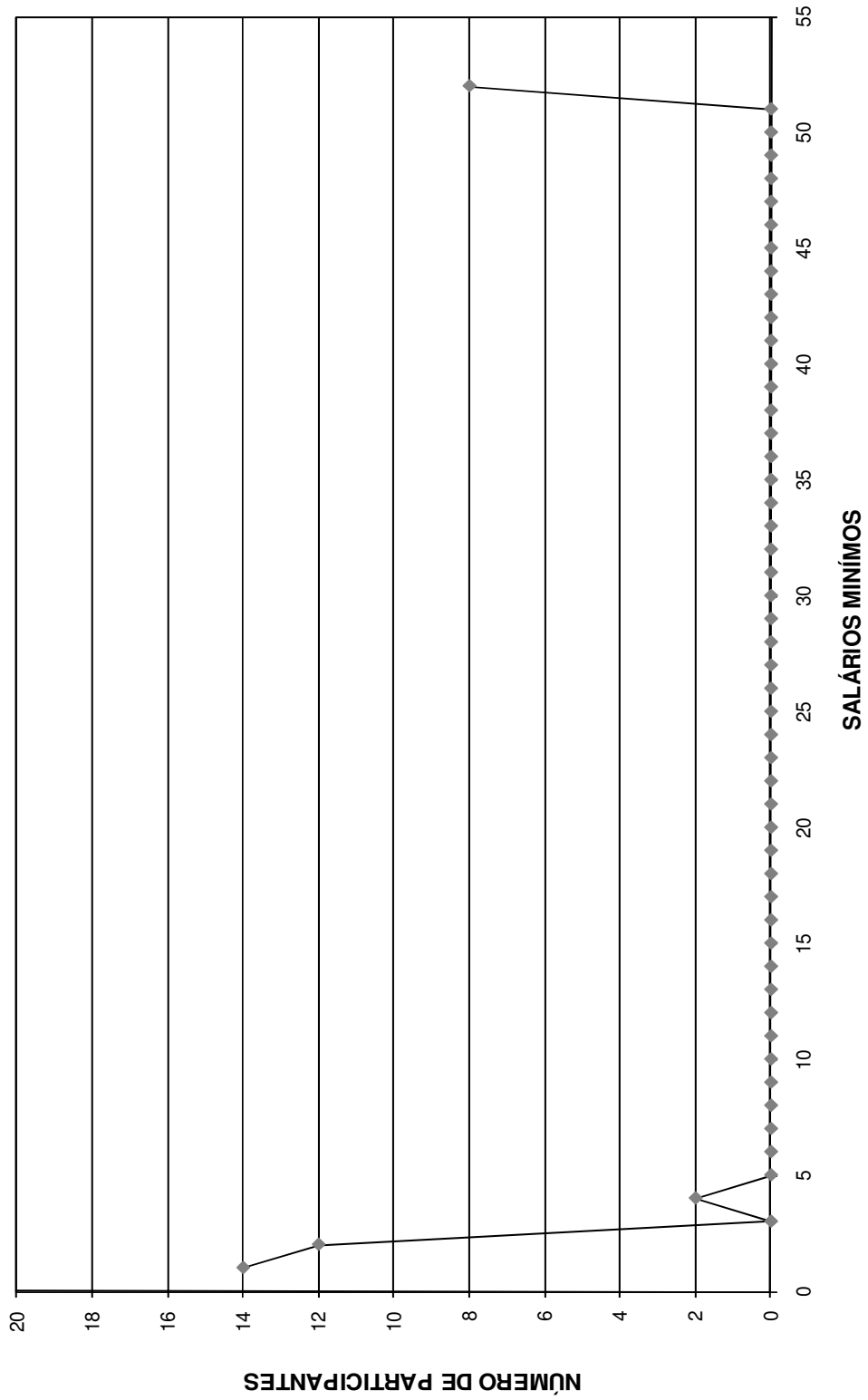

DISTRIBUIÇÃO DOS APOSENTADOS EM MÚLTIPLOS DE SALÁRIO HOMEM

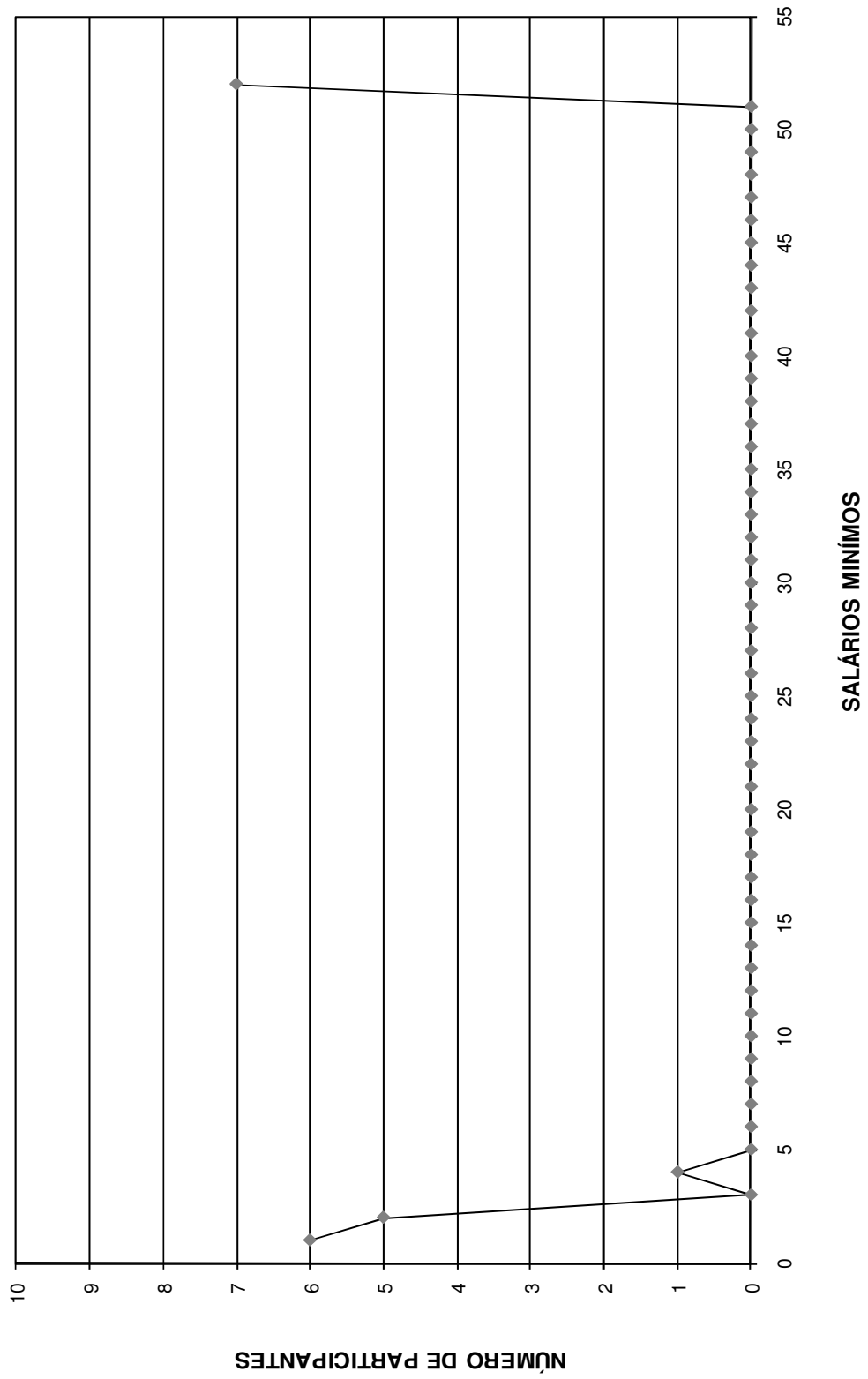

DISTRIBUIÇÃO DOS APOSENTADOS EM MÚLTIPLOS DE SALÁRIOS MULHER

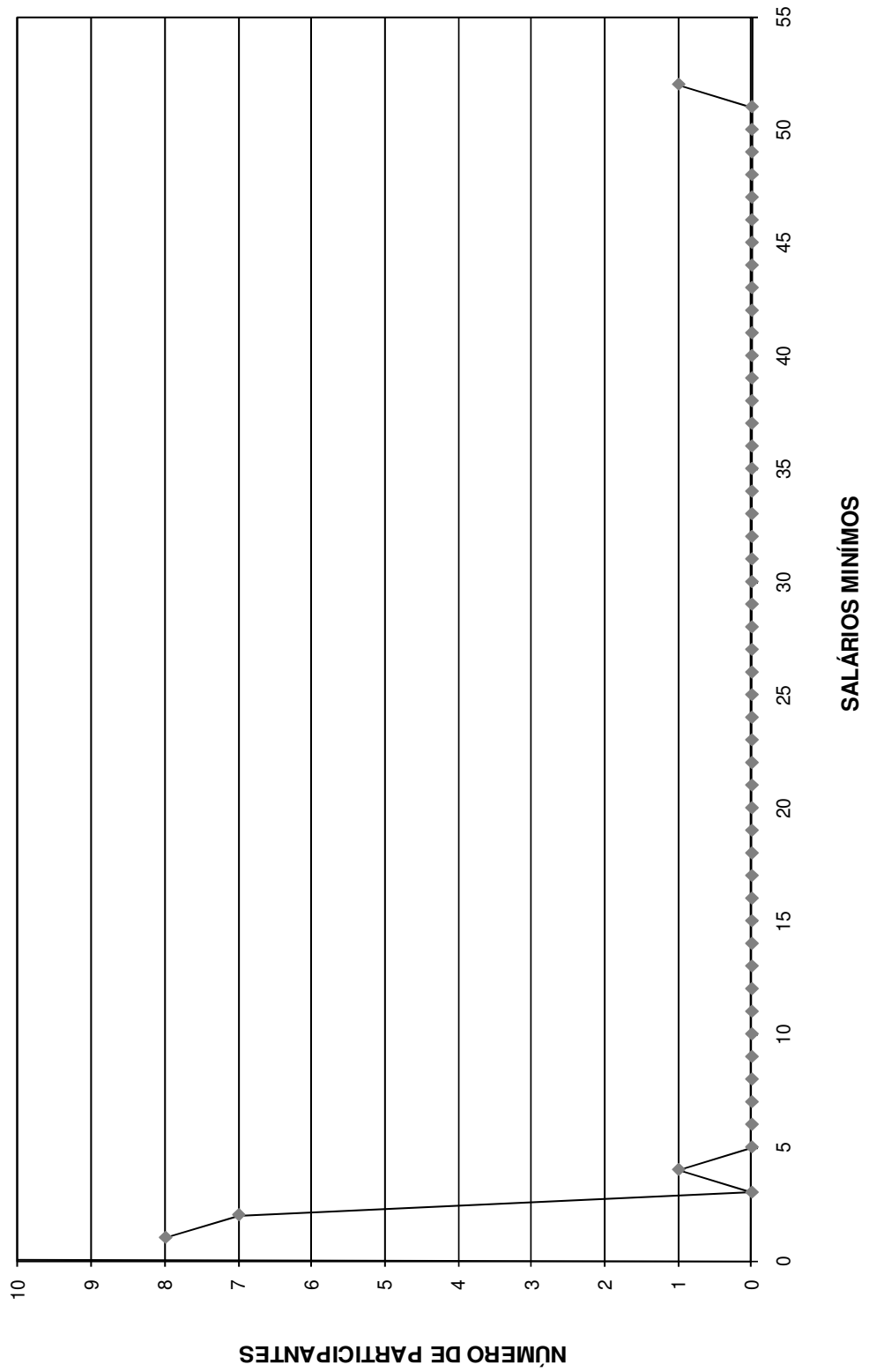

FLUXO DAS APOSENTADORIAS

Fluxo das aposentadorias

Instituto de Previdência Municipal dos Servidores Públicos da Estância Turística de Holambra - IPMH

(Valores em R\$)

Ano da Aposentadoria	Número de Partic.	Vencimentos	Provento Mensal		Valor Atual do Provento	
			Projetada	Proporcional	Projetada	Proporcional
2009	2	2.047,04	2.047,04	2.047,04	311.283,67	311.283,67
2010	0	0,00	0,00	0,00	0,00	0,00
2011	1	1.445,81	1.474,87	1.043,20	137.831,92	97.490,87
2012	1	589,83	607,70	458,88	51.675,05	39.019,94
2013	0	0,00	0,00	0,00	0,00	0,00
2014	7	7.976,12	8.337,51	6.219,27	735.669,93	552.665,38
2015	8	10.828,02	11.448,57	8.271,11	1.007.136,31	731.419,32
2016	10	8.400,54	8.956,66	6.156,48	789.498,46	543.145,42
2017	9	11.112,77	11.991,88	5.923,65	746.397,36	376.697,15
2018	19	19.165,77	20.844,57	11.862,58	1.577.576,27	912.467,56
2019	14	11.390,49	12.514,47	7.310,06	971.831,06	568.587,78
2020	16	16.644,08	18.476,66	9.857,63	1.291.200,42	688.480,76
2021	13	10.682,11	11.978,12	5.464,23	747.014,96	357.730,60
2022	12	15.657,01	17.756,51	7.502,78	981.251,26	434.362,82
2023	17	16.115,15	18.448,72	8.064,74	1.099.419,15	489.319,63
2024	24	21.791,42	25.180,07	9.050,99	1.293.825,48	487.131,48
2025	25	25.369,15	29.619,43	11.126,32	1.448.108,28	552.259,91
2026	28	23.662,72	27.911,10	8.645,20	1.163.255,81	381.241,62
2027	37	37.809,72	45.040,72	12.574,55	1.973.139,05	570.074,08
2028	32	31.846,18	38.287,62	7.873,19	1.535.084,19	326.598,64
2029	27	26.485,74	32.147,00	6.380,31	1.196.056,10	253.219,19
2030	16	12.657,92	15.527,49	2.980,02	490.083,78	90.559,09
2031	19	18.185,83	22.548,70	4.229,49	738.395,28	144.309,54
2032	18	16.943,14	21.200,73	2.738,96	686.405,05	90.548,75
2033	16	16.860,13	21.314,91	3.741,79	583.421,67	105.728,41
2034	20	15.856,86	20.243,71	2.640,02	584.548,03	77.031,89
2035	21	14.812,51	19.129,40	2.281,21	518.689,15	64.406,89
2036	31	24.156,87	31.427,64	3.089,30	776.590,11	78.751,09
2037	26	25.323,13	33.303,86	2.561,60	816.827,64	63.902,00
2038	15	13.825,42	18.384,84	1.159,26	401.539,10	25.554,30
2039	12	10.348,34	13.896,34	1.458,23	296.568,00	31.235,55
2040	14	9.877,12	13.390,60	1.034,97	276.704,19	20.887,93
2041	10	7.482,11	10.238,30	602,37	197.757,53	11.378,14
2042	11	8.810,09	12.179,33	413,83	230.566,34	7.944,28
2043	5	3.419,88	4.775,68	294,74	81.953,34	4.797,43
2044	6	4.187,89	5.898,34	361,63	95.387,59	5.729,04
2045	5	4.388,79	6.259,40	469,66	89.215,92	6.704,19
2046	1	860,41	1.236,16	61,81	16.848,92	842,45
2047	2	1.534,79	2.228,83	130,80	28.462,64	1.661,80
2048	0	0,00	0,00	0,00	0,00	0,00
2049	1	562,76	830,27	24,07	9.629,55	279,12
2050	1	561,75	841,94	1,72	8.876,06	18,15
2051	0	0,00	0,00	0,00	0,00	0,00
2052	0	0,00	0,00	0,00	0,00	0,00
2053	0	0,00	0,00	0,00	0,00	0,00
2054	0	0,00	0,00	0,00	0,00	0,00
2055	0	0,00	0,00	0,00	0,00	0,00
2056	0	0,00	0,00	0,00	0,00	0,00
2057	0	0,00	0,00	0,00	0,00	0,00
2058	0	0,00	0,00	0,00	0,00	0,00
	552	509.675,41	617.925,70	166.107,69	25.985.724,63	9.505.465,86

Provisão Matemática de Benefícios à Conceder Iminentes

Provisão Matemática de Benefícios a Conceder - Iminentes
**Instituto de Previdência Municipal dos Servidores Públicos da Estância Turística
de Holambra - IPMH**

Data do cálculo: 31/12/2009

Aposentadoria por tempo de serviço e/ou idade

Número de complementações por ano: 13

Taxa de capitalização ao ano: 6,00%

valores em R\$

Ord	Nº do Registro	Idade	Esperança de Vida	Valor do Provento	Provisão
1	000000156	57	23,37	1.429,12	214.821,22
2	000000345	55	24,90	617,92	96.462,45
Totais				2.047,04	311.283,67

Provisão Matemática de Benefícios Concedidos **Aposentadoria**

Provisão Matemática de Benefícios Concedidos

**Instituto de Previdência Municipal dos Servidores Públicos da Estância Turística de
Holambra - IPMH**

Apos. por Tempo de Serviço e/ou Idade

Número de Complementações: 13

Correção Aplicada: 10%

Taxa de Capitalização ao Ano: 6%

Tábua de Sobrevivência: IBGE 2008

(Valores em R\$)

Ord	Código do aposentado	Idade	Esperança de Vida	Valor do Provento	Provisão
00001	00000238	61	20,44	485,87	74.412,30
00002	00000686	68	15,73	1.662,68	214.980,22
00003	00000796	64	18,35	570,03	82.231,80
00004	00001249	55	24,90	619,03	105.191,33
00005	00001148	59	21,89	576,58	92.603,05
00006	00000838	64	18,35	586,33	84.425,73
00007	00000839	35	41,84	516,32	108.811,87
00008	00000840	71	13,92	1.579,66	192.250,66
00009	00000841	68	15,73	638,38	83.441,02
00010	00000842	64	18,35	661,44	94.885,49
00011	00000844	41	36,51	465,00	93.522,63
00012	00000845	62	19,73	576,47	86.508,82
00013	00000846	66	17,01	465,00	64.293,85
00014	00000955	68	15,73	465,00	61.172,36
00015	00001038	50	28,89	800,60	147.346,66
00016	00001231	37	40,05	647,17	134.879,47
00017	00000474	74	12,27	465,00	51.450,95
00018	00000488	76	11,27	465,00	47.863,32
00019	00000798	77	10,79	465,00	46.673,92
00020	00001039	67	16,36	465,00	62.871,00
00021	00001230	69	15,11	465,00	58.681,75
00022	00001147	71	13,92	465,00	56.592,28
00023	00001150	62	19,73	465,00	70.624,76
00024	00001149	62	19,73	465,00	69.539,82
00025	00001157	61	20,44	465,00	71.689,00
00026	00001158	66	17,01	587,71	80.607,89
00027	00001233	60	21,16	465,00	72.275,54
00028	00000456	75	11,76	465,00	50.072,32
Totais.....				17.018,27	2.459.899,81

Idade Média = 62,61 anos

Provento Médio = R\$ 607,8

HISTOGRAMAS

Pensão por Morte

Distribuição das Pensionistas por Idade e Provento

**Instituto de Previdência Municipal dos Servidores
Públicos da Estância Turística de Holambra - IPMH**

Idade	Número de Pensionistas	Valor do Provento	
		Na idade	Médio
Ate 19	0	0,00	0,00
20	0	0,00	0,00
21	0	0,00	0,00
22	0	0,00	0,00
23	2	1.871,64	935,82
24	0	0,00	0,00
25	0	0,00	0,00
26	0	0,00	0,00
27	0	0,00	0,00
28	0	0,00	0,00
29	0	0,00	0,00
30	1	1.317,52	1.317,52
31	0	0,00	0,00
32	0	0,00	0,00
33	0	0,00	0,00
34	0	0,00	0,00
35	0	0,00	0,00
36	0	0,00	0,00
37	0	0,00	0,00
38	0	0,00	0,00
39	0	0,00	0,00
40	0	0,00	0,00
41	0	0,00	0,00
42	0	0,00	0,00
43	0	0,00	0,00
44	0	0,00	0,00
45	0	0,00	0,00
46	0	0,00	0,00
47	0	0,00	0,00
48	0	0,00	0,00
49	0	0,00	0,00
50	0	0,00	0,00
51	0	0,00	0,00
52	1	465,00	465,00
53	2	1.847,48	923,74
54	1	607,36	607,36
55	0	0,00	0,00
56	0	0,00	0,00
57	0	0,00	0,00
58	0	0,00	0,00
59	0	0,00	0,00
60	0	0,00	0,00
61	0	0,00	0,00
62	0	0,00	0,00
63	0	0,00	0,00
64	1	465,00	465,00
65	0	0,00	0,00
66	0	0,00	0,00
67	0	0,00	0,00
68	0	0,00	0,00
69	1	465,00	465,00
70	0	0,00	0,00
71	0	0,00	0,00
72	0	0,00	0,00
73	0	0,00	0,00
74	0	0,00	0,00
75	0	0,00	0,00
76	0	0,00	0,00
77	0	0,00	0,00
78	0	0,00	0,00
79	0	0,00	0,00
80	0	0,00	0,00
Acima 80	0	0,00	0,00
TOTAL	9	7.039,00	782,11

Idade Média = 46,78 anos

DISTRIBUIÇÃO DOS PENSIONISTAS POR IDADE

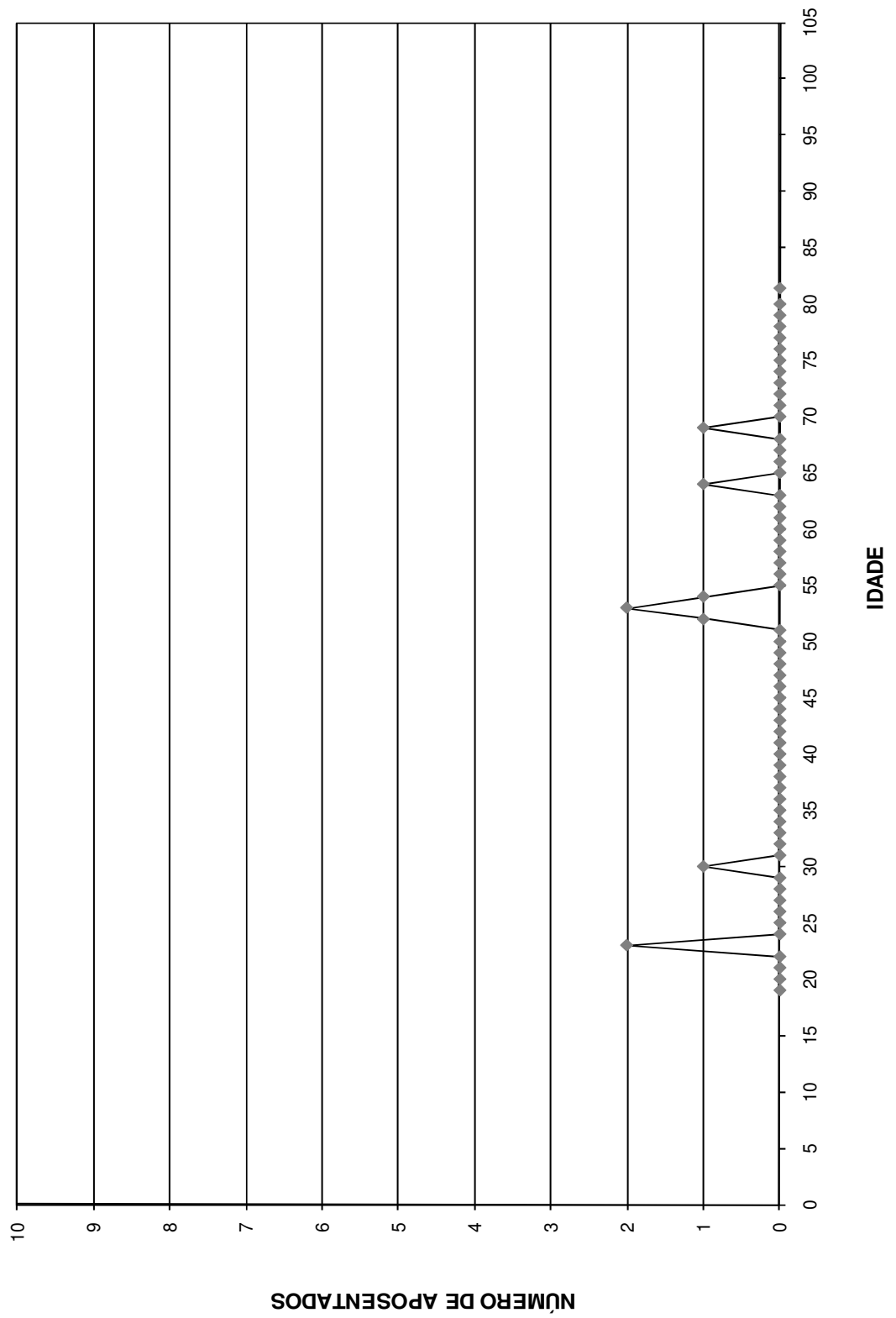

Provisão Matemática de Benefícios Concedidos

Pensão por Morte

Provisão Matemática de Benefícios Concedidos

**Instituto de Previdência Municipal dos Servidores Públicos da Estância Turística
de Holambra - IPMH**

Pensão por Morte

Número de Complementações: 13

Correção Aplicada: 10%

Taxa de Capitalização ao Ano: 6%

Tábua de Sobrevivência: IBGE 2008

(Valores em R\$)

Ord	Código Pensionista Principal	Nº Pens.	Valor do Provento	Provisão
00001	000000163	2	1.228,48	217.612,98
00002	000000226	2	1.022,26	229.558,18
00003	000000344	2	465,00	83.534,89
00004	000000497	2	607,36	106.027,45
00005	000000514	1	619,00	109.649,68
00006	000000674	1	1.317,52	287.323,38
00007	000000733	2	849,38	190.736,34
00008	000000797	1	465,00	59.992,16
00009	000000843	1	465,00	67.704,81
Totais			7.039,00	1.352.139,88

Idade Média = 46,78 anos

Provento Médio = R\$ 782,11

Síntese dos Resultados da Avaliação Atuarial

1 - OBJETIVO

O estudo atuarial teve por objetivo estabelecer os níveis de contribuição dos segurados e empregadores, para o Fundo de Previdência, de tal modo que os aportes financeiros devidamente capitalizados sejam suficientes, por si só, para custear as aposentadorias e pensões a serem concedidas.

2 - METODOLOGIA

O Fundo de Previdência, constituído em regime de capitalização com solidariedade financeira entre a geração atual e as futuras, irá custear as aposentadorias e pensões já concedidas, e a conceder, para as futuras aposentadorias e pensões.

Foi estabelecido um modelo matemático-atuarial que simulou a evolução provável dos futuros fluxos financeiros com concessão das aposentadorias e pensões e determinou os aportes necessários que devidamente capitalizados sejam suficientes para suprir as necessidades financeiras do Fundo de Previdência para os próximos 75 (setenta e cinco) anos.

3 - BASES TÉCNICAS

Os estudos foram efetuados com as seguintes bases técnicas:

- Tábua completa de Mortalidade – ambos os sexos; elaborada pelo IBGE do ano de 2008.
- Taxas anuais de entrada em invalidez determinadas pela “Tábua de Entrada em Invalidez-Álvaro Vindas”.
- Taxa anual de capitalização dos valores ativos do Fundo de 6% ao ano.
- Manutenção do contingente laboral, com substituição de cada funcionário aposentado ou falecido por um novo funcionário.
- Crescimento real do salário: 1% ao ano.

4 - CONTRIBUIÇÕES / ALÍQUOTAS

O modelo matemático-atuarial encontrou o equilíbrio financeiro do Fundo de Previdência com a aplicação das seguintes contribuições:

		Valores em (R\$.)
SERVIDORES ATIVOS (% sobre a remuneração mensal)	11,00%	56.064,30
SERVIDORES INATIVOS (% que exceder ao limite máximo do RGPS - Regime Geral de Previdência Social), julgado pelo Supremo Tribunal Federal.	11,00%	0,00
PENSÕES (% que exceder ao limite máximo do RGPS - Regime Geral de Previdência Social), julgado pelo Supremo Tribunal Federal.	11,00%	0,00
SUB – TOTAL		56.064,30
ÓRGÃOS EMPREGADORES (% sobre o total da folha dos servidores ativos)	15,05%	76.706,15
SUB – TOTAL		76.706,15
TOTAL DO REPASSE		132.770,45

São Paulo, 08 de fevereiro de 2010.

Escritório Técnico de Assessoria Atuarial S/S Ltda.
Richard Dutzmann
Atuário - MIBA 935

ANEXO

- ◆ Evolução provável dos aposentados;
- ◆ Evolução provável das pensões;
- ◆ Projeção Atuarial do RPPS; e
- ◆ Fluxo Anual Projetado de Receitas e Despesas do Fundo para os próximos 75 anos.

**Instituto de Previdência Municipal dos Servidores Públicos da
Estância Turística de Holambra - IPMH**

Evolução Provável dos Aposentados

ANO	QUANTIDADE	PROVENTOS MENSAIS (R\$)	PROVENTOS ANUAIS (R\$)
2010	30	18.864,93	245.244,09
2011	31	19.739,58	256.614,55
2012	32	20.609,39	267.922,12
2013	32	20.454,82	265.912,71
2014	38	26.648,95	346.436,38
2015	46	33.610,15	436.931,91
2016	55	42.200,80	548.610,34
2017	63	49.712,65	646.264,41
2018	80	66.167,58	860.178,53
2019	93	77.790,92	1.011.281,99
2020	107	91.023,43	1.183.304,56
2021	118	101.332,81	1.317.326,57
2022	128	110.473,20	1.436.151,55
2023	142	123.927,04	1.611.051,58
2024	163	143.483,98	1.865.291,79
2025	184	163.648,36	2.127.428,68
2026	208	186.231,56	2.421.010,33
2027	241	216.654,73	2.816.511,55
2028	268	242.069,64	3.146.905,30
2029	290	262.553,00	3.413.189,03
2030	301	272.723,55	3.545.406,09
2031	314	285.470,33	3.711.114,31
2032	326	297.118,47	3.862.540,11
2033	336	306.776,65	3.988.096,51
2034	350	319.933,34	4.159.133,37
2035	365	333.809,85	4.339.528,04
2036	390	356.581,47	4.635.559,06
2037	409	374.474,85	4.868.173,08
2038	417	382.108,11	4.967.405,46
2039	422	386.911,80	5.029.853,37
2040	428	393.477,08	5.115.202,09
2041	431	396.319,45	5.152.152,89
2042	435	400.052,17	5.200.678,21
2043	433	398.286,75	5.177.727,81
2044	432	397.476,95	5.167.200,36
2045	430	395.788,82	5.145.254,62

**Instituto de Previdência Municipal dos Servidores Públicos da
Estância Turística de Holambra - IPMH**

Evolução Provável das Pensões

ANO	QUANTIDADE	PROVENTOS MENSAIS (R\$)	PROVENTOS ANUAIS (R\$)
2010	012	9.527,04	123.851,58
2011	014	11.980,02	155.740,27
2012	017	14.427,86	187.562,23
2013	020	16.871,07	219.323,96
2014	022	19.239,36	250.111,62
2015	025	21.535,76	279.964,92
2016	027	23.762,00	308.905,98
2017	029	25.924,38	337.016,93
2018	032	28.092,48	365.202,30
2019	034	30.266,33	393.462,23
2020	036	32.445,53	421.791,91
2021	039	34.629,73	450.186,55
2022	041	36.818,95	478.646,29
2023	043	39.013,17	507.171,23
2024	045	41.212,05	535.756,60
2025	048	43.415,20	564.397,59
2026	050	45.622,64	593.094,33
2027	053	47.834,38	621.846,94
2028	055	50.050,05	650.650,63
2029	057	52.269,28	679.500,60
2030	060	54.491,70	708.392,06
2031	062	56.717,32	737.325,13
2032	064	58.945,77	766.295,01
2033	067	61.176,31	795.291,99
2034	069	63.408,56	824.311,27
2035	072	65.642,54	853.352,97
2036	074	67.877,49	882.407,39
2037	076	70.112,68	911.464,80
2038	079	72.348,10	940.525,32
2039	081	74.583,02	969.579,24
2040	084	76.817,06	998.621,77
2041	086	79.050,23	1.027.653,01
2042	088	81.281,79	1.056.663,26
2043	091	83.511,74	1.085.652,63
2044	093	85.739,72	1.114.616,33
2045	096	87.965,35	1.143.549,55
2046	098	90.189,03	1.172.457,34
2047	100	92.410,75	1.201.339,81
2048	103	94.629,79	1.230.187,25

**Instituto de Previdência Municipal dos Servidores Públicos da
Estância Turística de Holambra - IPMH**

Evolução Provável das Pensões

ANO	QUANTIDADE	PROVENTOS MENSAIS (R\$)	PROVENTOS ANUAIS (R\$)
2049	105	96.846,51	1.259.004,68
2050	107	99.061,32	1.287.797,15
2051	110	101.273,46	1.316.554,94
2052	112	103.484,07	1.345.292,93
2053	115	105.692,79	1.374.006,30
2054	117	107.899,63	1.402.695,18
2055	119	110.104,97	1.431.364,60
2056	122	112.309,20	1.460.019,60
2057	124	114.511,95	1.488.655,37
2058	126	116.714,37	1.517.286,79
2059	129	118.915,70	1.545.904,14
2060	131	121.117,10	1.574.522,29
2061	134	123.317,81	1.603.131,50
2062	136	125.518,60	1.631.741,75
2063	138	127.719,09	1.660.348,22
2064	141	129.919,69	1.688.955,95
2065	143	132.120,01	1.717.560,13
2066	145	134.320,07	1.746.160,88
2067	148	136.519,49	1.774.753,39
2068	150	138.718,29	1.803.337,78
2069	153	140.916,10	1.831.909,25
2070	155	143.112,54	1.860.462,98
2071	157	145.283,79	1.888.689,24
2072	160	147.483,58	1.917.286,54
2073	162	149.679,01	1.945.827,11
2074	164	151.870,08	1.974.311,04
2075	167	154.056,81	2.002.738,47
2076	169	156.239,19	2.031.109,49
2077	172	158.417,25	2.059.424,22
2078	174	160.590,98	2.087.682,77
2079	176	162.760,40	2.115.885,25
2080	179	164.925,52	2.144.031,78
2081	181	167.086,34	2.172.122,47
2082	183	169.242,88	2.200.157,42
2083	186	171.395,13	2.228.136,75
2084	188	173.543,12	2.256.060,57
2085	190	175.686,84	2.283.928,98

Instituto de Previdência Municipal dos Servidores Públicos da Estância Turística de Holambra - IPMH
LEI DE DIRETRIZES ORÇAMENTÁRIAS
ANEXO DE METAS FISCAIS
PROJEÇÃO ATUARIAL DO RPPS
2010

LRF, art.4º, §2º, inciso IV, alínea a

em Reais (R\$)

EXERCÍCIO	REPASSE CONTRIB. PATRONAL	RECEITAS PREVID.	DESPESAS PREVID.	RESULTADO PREVID.	REPASSE RECEBIDO P/COBERTURA DE DÉFICIT RPPS	RESULT. ACUM. CAP. (Fundo de Previdência) (R\$)
2010	997.179,94	1.756.492,89	585.758,69	2.167.914,14	0,00	18.766.604,59
2011	1.007.151,74	1.897.980,03	631.184,46	2.273.947,30	0,00	21.123.778,95
2012	1.017.223,26	2.045.960,15	676.502,29	2.386.681,11	0,00	23.594.519,39
2013	1.027.395,49	2.201.233,98	708.464,79	2.520.164,68	0,00	26.199.584,00
2014	1.037.669,44	2.362.199,72	822.008,40	2.577.860,76	0,00	28.863.193,68
2015	1.048.046,14	2.526.487,04	944.611,84	2.629.921,34	0,00	31.579.721,43
2016	1.058.526,60	2.693.422,15	1.087.508,48	2.664.440,27	0,00	34.331.634,18
2017	1.069.111,87	2.863.007,61	1.215.573,41	2.716.546,06	0,00	37.136.527,44
2018	1.079.802,98	3.032.364,30	1.459.995,83	2.652.171,45	0,00	39.877.929,56
2019	1.090.601,01	3.199.876,86	1.641.705,37	2.648.772,51	0,00	42.616.825,05
2020	1.101.507,02	3.366.693,46	1.844.427,23	2.623.773,25	0,00	45.331.622,51
2021	1.112.522,09	3.533.287,18	2.009.237,19	2.636.572,08	0,00	48.060.129,05
2022	1.123.647,32	3.701.243,18	2.158.939,15	2.665.951,35	0,00	50.818.934,19
2023	1.134.883,79	3.869.419,53	2.364.805,54	2.639.497,79	0,00	53.552.214,31
2024	1.146.232,63	4.033.769,87	2.650.096,94	2.529.905,56	0,00	56.176.840,03
2025	1.157.694,95	4.191.450,76	2.943.365,31	2.405.780,41	0,00	58.678.287,80
2026	1.169.271,90	4.340.885,23	3.268.159,08	2.241.998,05	0,00	61.016.909,89
2027	1.180.964,62	4.477.581,05	3.694.953,46	1.963.592,21	0,00	63.078.092,37
2028	1.192.774,27	4.599.673,25	4.056.716,85	1.735.730,67	0,00	64.912.389,22
2029	1.204.702,01	4.710.166,19	4.354.442,16	1.560.426,05	0,00	66.572.367,10
2030	1.216.749,03	4.814.313,65	4.518.168,21	1.512.894,47	0,00	68.185.808,93
2031	1.228.916,52	4.914.756,77	4.715.453,19	1.428.220,10	0,00	69.715.581,86
2032	1.241.205,69	5.010.701,89	4.898.519,01	1.353.388,57	0,00	71.171.538,79
2033	1.253.617,74	5.103.089,03	5.055.769,23	1.300.937,54	0,00	72.576.070,37
2034	1.266.153,92	5.191.122,22	5.258.549,18	1.198.726,97	0,00	73.879.427,32
2035	1.278.815,46	5.272.901,16	5.470.736,60	1.080.980,02	0,00	75.066.083,63
2036	1.291.603,61	5.344.307,20	5.798.600,59	837.310,22	0,00	76.010.126,89
2037	1.304.519,65	5.403.158,46	6.063.078,36	644.599,75	0,00	76.762.527,01
2038	1.317.564,85	5.454.613,08	6.194.205,66	577.972,26	0,00	77.449.377,66
2039	1.330.740,50	5.503.340,06	6.288.570,25	545.510,30	0,00	78.104.855,12
2040	1.344.047,90	5.549.600,57	6.405.852,87	487.795,61	0,00	78.703.717,57
2041	1.357.488,38	5.594.020,10	6.474.755,20	476.753,27	0,00	79.292.648,34
2042	1.371.063,26	5.637.601,79	6.555.240,26	453.424,79	0,00	79.859.372,41
2043	1.384.773,90	5.682.101,70	6.564.258,22	502.617,37	0,00	80.476.422,05
2044	1.398.621,63	5.729.355,99	6.585.703,25	542.274,38	0,00	81.134.273,03
2045	1.412.607,85	5.779.509,68	6.595.729,60	596.387,93	0,00	81.847.393,32

FONTE: Instituto de Previdência Municipal dos Servidores Públicos da Estância Turística de Holambra - IPMH

Os valores das receitas da Contribuição Patronal e receitas Previdenciárias estão projetados com acréscimo de 1% a.a. a partir do exercício de 2011.

Os valores das despesas previdenciárias estão baseados no estudo atuarial de 2010

Instituto de Previdência Municipal dos Servidores Públicos da Estância Turística de Holambra - IPMH
RELATÓRIO RESUMIDO DA EXECUÇÃO ORÇAMENTÁRIA

DEMONSTRATIVO DA PROJEÇÃO ATUARIAL DO REGIME PRÓPRIO DE PREVIDÊNCIA SOCIAL DOS SERVIDORES PÚBLICOS
ORÇAMENTO DA SEGURIDADE SOCIAL
2010 a 2045

RREO - ANEXO XIII (LRF, art. 53, § 1º, inciso II)

em Reais (R\$)

EXERCÍCIO	RECEITAS PREVIDENCIÁRIAS (a)	DESPESAS PREVIDENCIÁRIAS (b)	RESULTADO PREVIDENCIÁRIO (c) = (a - b)	SALDO FINANCEIRO DO EXERCÍCIO (d) = ("d" exercício anterior) + (c) 1	RESULTADO ACUMULADO CAPITALIZADO (Fundo de Previdência) 2
2010	1.808.418,81	585.758,69	1.222.660,12	17.738.947,54	18.766.604,59
2011	1.826.502,99	631.184,46	1.195.318,53	18.934.266,07	21.123.778,95
2012	1.844.768,02	676.502,29	1.168.265,73	20.102.531,80	23.594.519,39
2013	1.863.215,70	708.464,79	1.154.750,92	21.257.282,72	26.199.584,00
2014	1.881.847,86	822.008,40	1.059.839,46	22.317.122,17	28.863.193,68
2015	1.900.666,34	944.611,84	956.054,50	23.273.176,67	31.579.721,43
2016	1.919.673,00	1.087.508,48	832.164,52	24.105.341,20	34.331.634,18
2017	1.938.869,73	1.215.573,41	723.296,32	24.828.637,52	37.136.527,44
2018	1.958.258,43	1.459.995,83	498.262,60	25.326.900,12	39.877.929,56
2019	1.977.841,02	1.641.705,37	336.135,64	25.663.035,76	42.616.825,05
2020	1.997.619,43	1.844.427,23	153.192,19	25.816.227,96	45.331.622,51
2021	2.017.595,62	2.009.237,19	8.358,43	25.824.586,39	48.060.129,05
2022	2.037.771,58	2.158.939,15	-121.167,57	25.703.418,82	50.818.934,19
2023	2.058.149,29	2.364.805,54	-306.656,24	25.396.762,57	53.552.214,31
2024	2.078.730,78	2.650.096,94	-571.366,16	24.825.396,42	56.176.840,03
2025	2.099.518,09	2.943.365,31	-843.847,21	23.981.549,20	58.678.287,80
2026	2.120.513,27	3.268.159,08	-1.147.645,81	22.833.903,40	61.016.909,89
2027	2.141.718,41	3.694.953,46	-1.553.235,06	21.280.668,34	63.078.092,37
2028	2.163.135,59	4.056.716,85	-1.893.581,26	19.387.087,08	64.912.389,22
2029	2.184.766,95	4.354.442,16	-2.169.675,21	17.217.411,86	66.572.367,10
2030	2.206.614,62	4.518.168,21	-2.311.553,59	14.905.858,27	68.185.808,93
2031	2.228.680,76	4.715.453,19	-2.486.772,43	12.419.085,84	69.715.581,86
2032	2.250.967,57	4.898.519,01	-2.647.551,44	9.771.534,40	71.171.538,79
2033	2.273.477,25	5.055.769,23	-2.782.291,99	6.989.242,42	72.576.070,37
2034	2.296.212,02	5.258.549,18	-2.962.337,16	4.026.905,26	73.879.427,32
2035	2.319.174,14	5.470.736,60	-3.151.562,46	875.342,80	75.066.083,63
2036	2.342.365,88	5.798.600,59	-3.456.234,71	-2.580.891,91	76.010.126,89
2037	2.365.789,54	6.063.078,36	-3.697.288,83	-6.278.180,74	76.762.527,01
2038	2.389.447,43	6.194.205,66	-3.804.758,23	-10.082.938,97	77.449.377,66
2039	2.413.341,91	6.288.570,25	-3.875.228,34	-13.958.167,31	78.104.855,12
2040	2.437.475,33	6.405.852,87	-3.968.377,54	-17.926.544,85	78.703.717,57
2041	2.461.850,08	6.474.755,20	-4.012.905,12	-21.939.449,98	79.292.648,34
2042	2.486.468,58	6.555.240,26	-4.068.771,68	-26.008.221,66	79.859.372,41
2043	2.511.333,27	6.564.258,22	-4.052.924,96	-30.061.146,61	80.476.422,05
2044	2.536.446,60	6.585.703,25	-4.049.256,65	-34.110.403,26	81.134.273,03
2045	2.561.811,07	6.595.729,60	-4.033.918,53	-38.144.321,79	81.847.393,32

FONTE: Instituto de Previdência Municipal dos Servidores Públicos da Estância Turística de Holambra - IPMH

1. Resultado Aritmético
2. Resultado com a capitalização do saldo financeiro

**Instituto de Previdência Municipal dos Servidores Públicos da Estância
Turística de Holambra - IPMH**

**Fluxo Anual Projetado de Receitas e Despesas do Fundo
para os próximos 75 (setenta e cinco) anos**

Ano	Receita Contr. (R\$)	Despesas (R\$)	Resultado do Ano (R\$)	Resul. Acum. Cap. (Fundo de Previdência) (R\$)
2010	1.808.418,81	585.758,69	1.222.660,12	18.766.604,59
2011	1.826.502,99	631.184,46	1.195.318,53	21.123.778,95
2012	1.844.768,02	676.502,29	1.168.265,73	23.594.519,39
2013	1.863.215,70	708.464,79	1.154.750,92	26.199.584,00
2014	1.881.847,86	822.008,40	1.059.839,46	28.863.193,68
2015	1.900.666,34	944.611,84	956.054,50	31.579.721,43
2016	1.919.673,00	1.087.508,48	832.164,52	34.331.634,18
2017	1.938.869,73	1.215.573,41	723.296,32	37.136.527,44
2018	1.958.258,43	1.459.995,83	498.262,60	39.877.929,56
2019	1.977.841,02	1.641.705,37	336.135,64	42.616.825,05
2020	1.997.619,43	1.844.427,23	153.192,19	45.331.622,51
2021	2.017.595,62	2.009.237,19	8.358,43	48.060.129,05
2022	2.037.771,58	2.158.939,15	(121.167,57)	50.818.934,19
2023	2.058.149,29	2.364.805,54	(306.656,24)	53.552.214,31
2024	2.078.730,78	2.650.096,94	(571.366,16)	56.176.840,03
2025	2.099.518,09	2.943.365,31	(843.847,21)	58.678.287,80
2026	2.120.513,27	3.268.159,08	(1.147.645,81)	61.016.909,89
2027	2.141.718,41	3.694.953,46	(1.553.235,06)	63.078.092,37
2028	2.163.135,59	4.056.716,85	(1.893.581,26)	64.912.389,22
2029	2.184.766,95	4.354.442,16	(2.169.675,21)	66.572.367,10
2030	2.206.614,62	4.518.168,21	(2.311.553,59)	68.185.808,93
2031	2.228.680,76	4.715.453,19	(2.486.772,43)	69.715.581,86
2032	2.250.967,57	4.898.519,01	(2.647.551,44)	71.171.538,79
2033	2.273.477,25	5.055.769,23	(2.782.291,99)	72.576.070,37
2034	2.296.212,02	5.258.549,18	(2.962.337,16)	73.879.427,32
2035	2.319.174,14	5.470.736,60	(3.151.562,46)	75.066.083,63
2036	2.342.365,88	5.798.600,59	(3.456.234,71)	76.010.126,89
2037	2.365.789,54	6.063.078,36	(3.697.288,83)	76.762.527,01
2038	2.389.447,43	6.194.205,66	(3.804.758,23)	77.449.377,66
2039	2.413.341,91	6.288.570,25	(3.875.228,34)	78.104.855,12
2040	2.437.475,33	6.405.852,87	(3.968.377,54)	78.703.717,57
2041	2.461.850,08	6.474.755,20	(4.012.905,12)	79.292.648,34
2042	2.486.468,58	6.555.240,26	(4.068.771,68)	79.859.372,41
2043	2.511.333,27	6.564.258,22	(4.052.924,96)	80.476.422,05
2044	2.536.446,60	6.585.703,25	(4.049.256,65)	81.134.273,03
2045	2.561.811,07	6.595.729,60	(4.033.918,53)	81.847.393,32
2046	2.587.429,18	6.679.159,19	(4.091.730,01)	82.543.755,01
2047	2.613.303,47	6.763.108,67	(4.149.805,21)	83.222.080,94
2048	2.639.436,50	6.847.573,80	(4.208.137,29)	83.881.024,39
2049	2.665.830,87	6.932.565,10	(4.266.734,23)	84.519.149,59

**Instituto de Previdência Municipal dos Servidores Públicos da Estância
Turística de Holambra - IPMH**

**Fluxo Anual Projetado de Receitas e Despesas do Fundo
para os próximos 75 (setenta e cinco) anos**

Ano	Receita Contr. (R\$)	Despesas (R\$)	Resultado do Ano (R\$)	Resul. Acum. Cap. (Fundo de Previdência) (R\$)
2050	2.692.489,18	7.018.093,17	(4.325.604,00)	85.134.926,45
2051	2.719.414,07	7.104.153,93	(4.384.739,86)	85.726.739,98
2052	2.746.608,21	7.190.767,90	(4.444.159,69)	86.292.859,90
2053	2.774.074,29	7.277.936,02	(4.503.861,73)	86.831.453,92
2054	2.801.815,03	7.365.664,20	(4.563.849,16)	87.340.576,51
2055	2.829.833,18	7.453.963,31	(4.624.130,12)	87.818.157,08
2056	2.858.131,52	7.542.844,29	(4.684.712,78)	88.261.992,34
2057	2.886.712,83	7.632.308,32	(4.745.595,48)	88.669.748,53
2058	2.915.579,96	7.722.376,27	(4.806.796,31)	89.038.933,25
2059	2.944.735,76	7.813.044,51	(4.868.308,75)	89.366.911,23
2060	2.974.183,12	7.904.334,05	(4.930.150,94)	89.650.870,44
2061	3.003.924,95	7.996.241,39	(4.992.316,44)	89.887.836,72
2062	3.033.964,20	8.088.782,74	(5.054.818,54)	90.074.643,83
2063	3.064.303,84	8.181.959,62	(5.117.655,78)	90.207.937,01
2064	3.094.946,88	8.275.783,46	(5.180.836,58)	90.284.151,55
2065	3.125.896,35	8.370.255,92	(5.244.359,57)	90.299.510,29
2066	3.157.155,31	8.465.383,62	(5.308.228,31)	90.250.005,74
2067	3.188.726,86	8.561.168,36	(5.372.441,50)	90.131.391,34
2068	3.220.614,13	8.657.616,90	(5.437.002,77)	89.939.161,96
2069	3.252.820,27	8.754.731,16	(5.501.910,89)	89.668.543,46
2070	3.285.348,48	8.852.513,11	(5.567.164,64)	89.314.476,49
2071	3.318.201,96	8.950.659,88	(5.632.457,92)	88.871.913,43
2072	3.351.383,98	9.049.876,88	(5.698.492,90)	88.334.780,55
2073	3.384.897,82	9.149.743,35	(5.764.845,53)	87.697.076,48
2074	3.418.746,80	9.250.266,45	(5.831.519,65)	86.952.435,83
2075	3.452.934,27	9.351.453,42	(5.898.519,16)	86.094.107,25
2076	3.487.463,61	9.453.311,59	(5.965.847,99)	85.114.930,26
2077	3.522.338,24	9.555.848,35	(6.033.510,10)	84.007.310,67
2078	3.557.561,63	9.659.071,14	(6.101.509,51)	82.763.194,51
2079	3.593.137,24	9.762.987,51	(6.169.850,27)	81.374.040,41
2080	3.629.068,62	9.867.605,06	(6.238.536,45)	79.830.790,30
2081	3.665.359,30	9.972.931,48	(6.307.572,18)	78.123.838,37
2082	3.702.012,89	10.078.974,52	(6.376.961,63)	76.242.998,20
2083	3.739.033,02	10.185.742,02	(6.446.709,00)	74.177.467,83
2084	3.776.423,35	10.293.241,89	(6.516.818,53)	71.915.792,80
2085	3.814.187,59	10.401.482,11	(6.587.294,53)	69.445.827,01

Atuário Responsável:

Escritório Técnico de Assessoria Atuarial S/S Ltda
Richard Dutzmann
Atuário MIBA 935