

AVALIAÇÃO ATUARIAL

Instituto de Previdência Municipal dos Servidores Públicos da Estância Turística de Holambra

DATA BASE: Dezembro / 2011

1. OBJETIVO

A presente Avaliação Atuarial tem por objetivo determinar:

- a) o nível de contribuição dos segurados e do órgão empregador;
e
- b) o Fundo de Previdência necessário à manutenção dos benefícios previdenciários já concedidos e a conceder.

2. BENEFÍCIOS ASSEGURADOS

A Avaliação Atuarial foi efetuada considerando os seguintes benefícios previdenciários:

- Aposentadoria por invalidez;
- Aposentadoria por idade *;
- Aposentadoria por tempo de contribuição *;
- Aposentadoria especial (professor);
- Pensão por morte;
- Auxílio-Doença;
- Salário-Família; e
- Auxílio-Reclusão.

* Compulsória; Voluntária.

3. CONDIÇÕES DE CONCESSÃO E VALORES DOS BENEFÍCIOS

As condições, carências e os valores dos benefícios previdenciários assegurados, estão de acordo com:

3.1. LEGISLAÇÃO FEDERAL

- I - Emenda Constitucional Nº 20, de 15/12/1998;
- II - Emenda Constitucional Nº 41, de 19/12/2003;
- III - Emenda Constitucional Nº 47, de 05/07/2005;
- IV - Lei Federal Nº 9.717, de 27/11/1998;
- V - Lei Federal Nº 10.887, de 18/06/2004;
- VI - Portaria do MPS Nº 402, de 10/12/2008;
- VII - Portaria do MPS Nº 403, de 10/12/2008;
- VIII - Orientação Normativa Nº 01, de 23/01/2007; e
- IX - Orientação Normativa Nº 02, de 31/03/2009.

3.2. LEGISLAÇÃO MUNICIPAL

- I - Lei Complementar nº 151, de 15/04/2004;
- II - Lei Complementar nº 195, de 13/06/2008; e
- III - Lei Complementar nº 196, de 17/07/2008.

4. PREMISSAS ATUARIAIS

O estudo matemático-atuarial foi desenvolvido sobre a totalidade do universo de servidores titulares de cargos efetivos aposentados e pensões, tabulado com base nas informações cadastrais fornecidas na data base **Dezembro / 2011**.

As premissas atuariais adotadas no estudo foram:

TAXAS ANUAIS DE SOBREVIVÊNCIA E MORTALIDADE INCLUSIVE DOS INVÁLIDOS:

- Tábua completa de Mortalidade – ambos os sexos; elaborada pelo IBGE do ano de 2009;
- Ocorrência dos eventos de invalidez, de acordo com a “Tábua de entrada em Invalidez”, “Álvaro Vindas”;

- “Turn-over” dos Servidores, em relação ao vínculo de emprego, conforme abaixo:

Idade x	q_x^S Calculado
Até 25	1%
De 26 a 30	1%
De 31 a 40	1%
De 41 a 50	1%
De 51 a 60	0%
Acima de 60	0%

- Crescimento real do salário: 1,00% ao ano;
- Crescimento real dos benefícios do plano: 0% ao ano;
- Sem solidariedade de gerações, no financiamento dos benefícios;
- Ter começado a trabalhar aos dezoito anos de idade, quando não informado o tempo de INSS anterior;
- Taxa real de retorno, pela aplicação do patrimônio do “Fundo de Previdência” de 6% ao ano;
- Considerando que as correções salariais negociadas pelas Associações da Classe / Sindicatos são baseadas no INPC e IPCA, sugerimos que sejam adotados no Sistema Previdenciário os mesmos indexadores.
- Fator de atualização potencial $FA \geq (1+IGP-DI)$; e
- Método de Capitalização utilizado:
 - Crédito unitário projetado (PUC)
- Composição familiar formada pelo cônjuge e (02) dois filhos, quando não informado no banco de dados.

4.1. ELEGIBILIDADE DE CONDIÇÕES A APOSENTADORIA.

O cálculo do custo dos benefícios de Aposentadoria Voluntária e Aposentadoria Compulsória foi separado em

três grupos de servidores, que tem sua elegibilidade ao benefício conforme segue:

4.1.1. Servidores que preencheram os pré-requisitos para aposentadoria até a data da promulgação da Emenda Constitucional N^o 41.

I - Ter 53 (cinquenta e três) anos ou mais de idade, se homem, e 48 (quarenta e oito) anos ou mais de idade, se mulher.

II - Ter 5 (cinco) anos ou mais de efetivo exercício no cargo.

III - Ter o tempo de contribuição para a previdência igual ou superior a soma de:

a) 35 (trinta e cinco) anos, se homem e 30 (trinta) anos, se mulher.

b) Um período adicional equivalente a 20% do tempo que, no dia 16/12/1998 faltava para atingir o tempo constante na alínea **a)** anterior.

Obs.:

1) O professor na função de magistério, para efeito deste inciso III, terá na contagem de tempo de contribuição, um adicional de 17% se homem e 20% se mulher, no tempo de serviço exercido até 15/12/1998.

2) O magistrado, membro do Ministério Público e Tribunal de Contas, para efeitos deste inciso III terá na contagem de tempo de contribuição um adicional de 17% no tempo de serviço exercido até 15/12/1998.

4.1.2. Servidores que ingressaram no serviço público antes de 16 de dezembro de 1998 (sem direito adquirido).

- I - Ter 53 (cinquenta e três) anos ou mais de idade, se homem, e 48 (quarenta e oito) anos ou mais de idade, se mulher.
- II - Ter o tempo de contribuição para a previdência igual ou superior a soma de:
 - a) 35 (trinta e cinco) anos, se homem e 30 (trinta) anos, se mulher.
 - b) Um período adicional equivalente a 20% do tempo que, no dia 16/12/1998 faltava para atingir o tempo constante na alínea a) anterior.

∴ Haverá um abatimento de 3,5% por ano de antecipação em relação às idades de 60 (sessenta) anos, se homem e 55 (cinquenta e cinco) anos se mulher, caso o servidor complete os pré-requisitos para aposentadoria até Dezembro de 2005. Cumpridos os requisitos a partir de Janeiro de 2006, o abatimento por ano de antecipação será de 5%.

Obs.:

- 1) O professor na função de magistério, para efeito deste inciso IV, terá na contagem de tempo de contribuição, um adicional de 17% se homem e 20% se mulher, no tempo de serviço exercido até 15/12/1998.
- 2) O magistrado, membro do Ministério Público e Tribunal de Contas, para efeitos deste inciso IV terá na contagem de tempo de contribuição um adicional de 17% no tempo de serviço exercido até 15/12/1998.

4.1.3. Atuais e futuros servidores que ingressarem no serviço público após 16 de dezembro de 1998.

4.1.3.1. APOSENTADORIA PLENA

- I - Ter 60 (sessenta) anos de idade e 35 (trinta e cinco) anos de contribuição, se homem e 55 (cinquenta e cinco) anos de idade e 30 (trinta) anos de contribuição, se mulher.
- II - Ter no mínimo 20 (vinte) anos de serviço público.
- III - Ter 10 (dez) anos de carreira e 5 (cinco) anos ou mais de efetivo exercício no cargo.

Obs: Se professor na função de magistério na educação infantil, ensino fundamental e médio, os quesitos do item anterior ficam reduzidos em 5 (cinco) anos.

4.1.3.2. APOSENTADORIA PROPORCIONAL OU COMPULSÓRIA

- I - Ter 65 (sessenta e cinco) anos de idade, se homem ou 60 (sessenta) anos de idade, se mulher com proventos proporcionais ao tempo de contribuição; ou a aposentadoria compulsória aos 70 (setenta) anos de idade.

4.1.4. Conforme a Emenda Constitucional N° 47, de 05/07/2005, os servidores que tenham ingressado no serviço público até 16 de dezembro de 1998, **terão direito de opção à aposentadoria** pelas normas estabelecidas pelo art. 40 da Constituição Federal ou pelas regras estabelecidas pelos arts. 2° e 6° da Emenda Constitucional N° 41, de 19/12/2003, podendo aposentar-se com proventos integrais, desde que preencha, cumulativamente, as seguintes condições:

- I - Ter 35 (trinta e cinco) anos de contribuição, se homem, e 30 (trinta) anos de contribuição, se mulher;
- II - Ter 25 (vinte e cinco) anos de efetivo exercício no serviço público, 15 (quinze) anos de carreira e 5 (cinco) anos no cargo em que se der a aposentadoria.
- III - Ter idade mínima resultante da redução, relativamente aos limites do art. 40, § 1º, inciso III, alínea “a”, da Constituição Federal, de um ano de idade para cada ano de contribuição que exceder a condição prevista no item I do **SUBITEM 4.1.4.**

4.2. CÁLCULO DO VALOR DA PENSÃO

O valor das pensões será igual aos proventos do Aposentado falecido ou à remuneração do servidor Ativo falecido, até o limite máximo do RGPS (Regime Geral de Previdência Social), acrescido de 70% da parcela excedente a este limite.

5. REGIMES ATUARIAIS

A estrutura atuarial utilizada para o cálculo do financiamento dos benefícios foi a seguinte:

a) CAPITALIZAÇÃO:

Para a aposentadoria especial, aposentadoria por idade e aposentadoria por tempo de contribuição. (Compulsória; Voluntária).

b) REPARTIÇÃO DE CAPITAL DE COBERTURA:

Para a aposentadoria por invalidez e pensão por morte.

c) REPARTIÇÃO SIMPLES:

Para o auxílio-doença, salário-família e auxílio-reclusão.

No regime de **Capitalização** as taxas de contribuição são determinadas com o objetivo de gerar receitas que, capitalizadas

durante a fase ativa dos servidores, produzam os fundos garantidores dos benefícios, quando da aposentadoria.

No regime de **Repartição de Capital de Cobertura** as taxas de contribuição são determinadas com o objetivo de produzirem receitas no exercício, equivalentes aos fundos garantidores dos benefícios iniciados no mesmo exercício, não importando que os respectivos pagamentos se estendam aleatoriamente nos meses ou anos subseqüentes.

No regime de **Repartição Simples** as taxas de contribuição são determinadas com o objetivo de produzirem receitas equivalentes às despesas com os benefícios, dentro do exercício.

6. UNIVERSO SEGURADO

Foram tabulados e estudados **11** pensões, **40** aposentados e **493** servidores, sendo:

04 servidores cujo direito à aposentadoria é iminente (servidores que já cumpriram todos os quesitos necessários à obtenção da aposentadoria podendo requerer o benefício a qualquer momento); e

489 servidores cujo o direito à aposentadoria não é iminente.

7. CONSISTÊNCIA DOS DADOS

Os dados dos Servidores Ativos, Aposentados e Pensões, foram enviados para a Avaliação Atuarial, de maneira satisfatória atendendo as principais informações, como salários e/ou proventos, mês e ano de nascimento do segurado, cônjuge, filhos, tempo de serviço público, etc.

Não houve inconsistência de dados dos Servidores Ativos, Aposentados e Pensões conforme segue:

	Enviados	Calculados	Inconsistências
Servidores Ativos	493	493	- 0 -
Aposentados	40	40	- 0 -
Pensões	11	11	- 0 -

7.1. Os dados obtidos na data base desta Avaliação Atuarial foram os seguintes:

a) Segurados Aposentados e Pensionistas - Benefícios Concedidos:

Nº Beneficiários	Valor mensal do Salário	Provisão Matemática
51	R\$ 42.649,76	R\$ 6.524.225,90

b) Segurados Ativos - Benefícios a Conceder:

Nº Beneficiários	Valor mensal do Salário	Provisão Matemática
493	R\$ 571.073,01	R\$ 10.226.091,73

8. PASSIVO ATUARIAL

O passivo atuarial é representado pelo valor atual dos compromissos do Instituto com os Servidores Ativos, Aposentados e Pensões, menos o valor atual das receitas de contribuições dos segurados e empregadores.

O passivo atuarial é determinado por processo matemático-atuarial considerando os seguintes elementos:

- Valor dos benefícios assegurados de prestação continuada (aposentadoria e pensão por morte);
- Valor dos benefícios assegurados de prestação única ou de curto prazo (auxílios);
- Expectativas de sobrevivência;
- Probabilidades de morte e invalidez;
- Taxas de permanência no emprego;
- Taxas de novos entrados;
- Taxa de aplicação financeira do fundo;
- Nível de contribuição dos segurados;

- Nível de contribuição dos empregadores;
- Valor da folha de vencimentos dos segurados;
- Valor do Fundo de Previdência já existente.

O cálculo do passivo atuarial, também denominado “Provisão Matemática” é elaborado sobre duas massas de segurados:

- A primeira, composta pelos segurados que já estão recebendo o benefício de prestação continuada. Neste caso, o resultado do cálculo é denominado “Provisão Matemática de Benefícios Concedidos”.
- A segunda, composta pelos segurados que ainda não estão recebendo o benefício de prestação continuada. Neste caso, o resultado do cálculo é denominado “Provisão Matemática de Benefícios a Conceder”. Dentro deste grupo temos aqueles que já preencheram todas as condições para começar a receber o benefício de aposentadoria e são denominados “Iminentes”. Os segurados que ainda não completaram o tempo ou a idade necessária para começar a receber o benefício de aposentadoria são denominados “Não Iminentes”.

A situação atual do município, a partir dos resultados obtidos no estudo da massa de servidores segurados e a atual amortização de déficit técnico, estão conforme segue:

PROVISÕES MATEMÁTICAS PREVIDENCIÁRIAS - REGISTROS CONTÁBEIS

Data Base: 31/12/2011

Instituto/Fundo: Instituto de Previdência Municipal dos Servidores Públicos da Estância Turística de Holambra

Classificação contábil conforme Portaria MPS nº 95, de 06/03/2007.

PLANO PREVIDENCIÁRIO

Código da Conta	Nome	Valores em R\$
1.0.0.0.0.00.00	Ativo Real (Reservas Técnicas)	24.230.003,36
AJUSTES		-
(-) 1.1.1.1.2.08.04	Banco c/ movimento tx. Administração	2.087,45
(-) 2.1.0.0.0.00.00	Passivo Circulante	1.084,16
(+) 2.1.0.0.0.00.00	Passivo Circulante (recursos da tx. Adm)	1.084,16
(-) 2.2.0.0.0.00.00	Passivo exigível a longo prazo (exceto elemento 2.2.2.5.0.00.00 provisões matemáticas previdenciárias)	-
DEMAIS AJUSTES (+) / (-)		-
	(1) Ativo real ajustado	24.227.915,91
(1) - (3) = (2)	(2) Reserva Técnica = superávit ou (déficit) ou equilíbrio	7.477.598,28
2.2.2.5.5.00.00	(3) Provisões Matemáticas Previdenciárias - Previdenciário	16.750.317,63
SOMA (4) + (5) - (6) + (7)		
2.2.2.5.5.01.01	(+) Aposentadorias / Pensões / Outros benefícios do plano	6.528.650,00
2.2.2.5.5.01.02	(-) Contribuições do ente	-
2.2.2.5.5.01.03	(-) Contribuições do inativo	4.424,10
2.2.2.5.5.01.04	(-) Contribuições do pensionista	-
2.2.2.5.5.01.05	(-) Compensação Previdenciária	-
2.2.2.5.5.01.06	(-) Parcelamento de débitos previdenciários	-
2.2.2.5.5.01.00	(4) (=) Provisões de Benefícios Concedidos	6.524.225,90
2.2.2.5.5.02.01	(+) Aposentadorias / Pensões / Outros benefícios do plano	35.486.494,92
2.2.2.5.5.02.02	(-) Contribuições do Ente	12.816.746,75
2.2.2.5.5.02.03	(-) Contribuições do Ativo	9.250.932,69
2.2.2.5.5.02.04	(-) Compensação Previdenciária	3.192.723,75
2.2.2.5.5.02.05	(-) Parcelamento de débitos previdenciários	-
2.2.2.5.5.02.00	(5) (=) Provisões de Benefícios a conceder	10.226.091,73
2.2.2.5.5.03.01	(6) (-) Outros Créditos	-
2.2.2.5.9.01.00	(7) (+) Ajustes de resultado atuarial superavitário	-

São Paulo, 29 de março de 2012

Richard Dutzmann

Miba - 935

9. FUNDO DE PREVIDÊNCIA

O Fundo de Previdência é representado pelo valor patrimonial acumulado para fazer frente aos pagamentos dos benefícios previdenciários já concedidos e a conceder. O Fundo de Previdência em relação à “Provisão Matemática” pode resultar em três situações:

- a) Fundo de Previdência maior que a Provisão Matemática:**
neste caso a situação é superavitária e o resultado é denominado “Superávit Técnico”.
- b) Fundo de Previdência igual à Provisão Matemática:**
neste caso a situação é equilibrada, não havendo resultado.
- c) Fundo de Previdência menor que a Provisão Matemática:**
neste caso a situação é deficitária e o resultado é denominado “Déficit Técnico”.

9.1. A situação é a seguinte:

- **Ativo Real Ajustado:** R\$ 24.227.915,91
- **Provisão Matemática:** R\$ 16.750.317,63
- **Superávit Técnico:** R\$ 7.477.598,28

10. PLANO DE CUSTEIO ANUAL

10.1. CUSTO DOS BENEFÍCIOS PREVIDENCIÁRIOS

Os custos dos benefícios previdenciários a serem suportados pelo Fundo de Previdência, foram calculados com base nos regimes atuariais explicitados no **ITEM 5**, e os resultados estão conforme segue:

Benefício Previdenciário	Custo em % sobre o total da Folha de Pessoal Ativo
• Aposentadoria por idade ou por tempo de contribuição (Compulsória; Voluntária)	16,47%
• Aposentadoria por invalidez	1,80%
• Pensão por Morte	5,10%
• Salário-Família	0,01%
• Auxílio-Doença	0,85%
• Auxílio-Reclusão	0,01%
Total	24,24%

Obs: O custo do 13^o (décimo terceiro) salário está implícito no custo de cada benefício de prestação continuada correspondente.

O auxílio-doença foi calculado com uma franquia de 02 (dois) anos.

Se o Fundo de Previdência não custear algum benefício previdenciário especificado acima, deverá descontar a sua respectiva alíquota do total no Plano de Custeio.

10.2. DESPESAS DE ADMINISTRAÇÃO

O custo das Despesas de Administração é de 2,00% sobre o total das remunerações, proventos e pensões dos segurados vinculados ao RPPS, conforme Lei Municipal nº 95, de 13/06/2008.

10.3. CONTRIBUIÇÕES DOS SEGURADOS E ÓRGÃOS EMPREGADORES

Para suportar o custo dos benefícios previdenciários faz-se necessário uma contribuição ao Fundo de Previdência, de **24,24%** sobre o total da folha salarial dos Servidores Ativos. A arrecadação correspondente a **24,24%** sobre o total da folha de ativos pode ser obtida com a aplicação dos percentuais de contribuição, conforme segue:

Quadro Resumo das Alíquotas

SERVIDORES ATIVOS (% sobre a remuneração mensal)	11,00%
SERVIDORES INATIVOS (% que exceder o limite máximo do RGPS - Regime Geral de Previdência Social), julgado pelo Supremo Tribunal Federal.	11,00%
PENSÕES (% que exceder o limite máximo do RGPS - Regime Geral de Previdência Social), julgado pelo Supremo Tribunal Federal.	11,00%
ÓRGÃOS EMPREGADORES (% sobre o total da folha dos servidores ativos)	13,24%
DESPESAS DE ADMINISTRAÇÃO (% sobre o total da folha dos segurados)	2,00%

11. PARECER ATUARIAL

11.1. A presente Avaliação Atuarial do município de Holambra tem por objetivo determinar: o nível de contribuição dos segurados e do órgão empregador; o Fundo de Previdência necessário à manutenção dos benefícios previdenciários já concedidos e a conceder.

11.2. Os bancos de dados dos servidores ativos, aposentados e pensionistas que foram enviados para a Avaliação Atuarial apresentaram-se de maneira satisfatória, atendendo as principais informações, como salários e/ou proventos, mês e ano de nascimento do segurado, etc. Os dados enviados para mensuração do crescimento salarial e crescimento dos benefícios do plano apresentaram-se da seguinte forma:

Crescimento real do salário, descontando INPC do período:

$$\begin{aligned} & [(7.253.589,96 / 6.504.358,36 - 0,060799) + \\ & (6.496.879,77 / 6.607.082,88 - 0,064652) + \\ & (6.569.927,44 / 6.221.244,08 - 0,041138)] / 3 = 0,9960 \end{aligned}$$

Portanto, utilizamos o percentual mínimo de 1,00% de crescimento ao ano, conforme determina a legislação.

A análise dos resultados do estudo atuarial efetuado, bem como a perspectiva da evolução do contingente de Ativos e Futuras Pensões, nos permite inferir às seguintes conclusões:

11.3. Houve uma evolução acentuada conforme demonstrado abaixo:

		Quantidade	Valor mensal do salário	Provisão Matemática
dez/11	Fundo de Previdência	24.227.915,91		
	Aposentados	40	33.899,34	5.000.478,90
	Pensionistas	11	8.750,42	1.523.747,00
	Total Inativos	51	42.649,76	6.524.225,90
	Total Ativos	493	571.073,01	10.226.091,73
	Total Geral	544	613.722,77	16.750.317,63
dez/10	Fundo de Previdência	19.996.609,18		
	Aposentados	34	22.459,86	3.227.635,49
	Pensionistas	10	8.120,69	1.546.290,83
	Total Inativos	44	30.580,55	4.773.926,32
	Total Ativos	493	488.630,52	9.503.250,99
	Total Geral	537	519.211,07	14.277.177,31
dez/09	Fundo de Previdência	16.516.287,42		
	Aposentados	28	17.018,27	2.459.899,81
	Pensionistas	9	7.039,00	1.352.139,88
	Total Inativos	37	24.057,27	3.812.039,69
	Total Ativos	552	509.675,41	9.505.465,86
	Total Geral	589	533.732,68	13.317.505,55
dez/08	Fundo de Previdência	13.438.403,75		
	Aposentados	27	14.927,57	2.100.860,25
	Pensionistas	6	3.873,36	807.629,26
	Total Inativos	33	18.800,93	2.908.489,51
	Total Ativos	576	487.762,03	9.288.892,39
	Total Geral	609	506.562,96	12.197.381,90
dez/07	Fundo de Previdência	11.429.797,05		
	Aposentados	21	31.323,14	5.089.666,19
	Pensionistas	6	3.908,46	837.790,12
	Total Inativos	27	35.231,60	5.927.456,31
	Total Ativos	526	426.478,11	8.842.983,79
	Total Geral	553	461.709,71	14.770.440,10
dez/06	Fundo de Previdência	9.125.079,02		
	Aposentados	14	12.458,21	1.872.873,71
	Pensionistas	6	3.908,46	845.500,42
	Total Inativos	20	16.366,67	2.718.374,13
	Total Ativos	466	340.261,73	7.914.001,54
	Total Geral	486	356.628,40	10.632.375,67

		Varição Fundo	Varição Qtde	Varição salário	Provisão Matemática
dez/2011 dez/2010	Fundo de Previdência	21,16%			
	Aposentados		17,65%	50,93%	54,93%
	Pensionistas		10,00%	7,75%	-1,46%
	Total Inativos		15,91%	39,47%	36,66%
	Total Ativos		0,00%	16,87%	7,61%
	Total Geral		1,30%	18,20%	17,32%
dez/2010 dez/2009	Fundo de Previdência	21,07%			
	Aposentados		21,43%	31,97%	31,21%
	Pensionistas		11,11%	15,37%	14,36%
	Total Inativos		18,92%	27,12%	25,23%
	Total Ativos		-10,69%	-4,13%	-0,02%
	Total Geral		-8,83%	-2,72%	7,21%
dez/2009 dez/2008	Fundo de Previdência	22,90%			
	Aposentados		3,70%	14,01%	17,09%
	Pensionistas		50,00%	81,73%	67,42%
	Total Inativos		12,12%	27,96%	31,07%
	Total Ativos		-4,17%	4,49%	2,33%
	Total Geral		-3,28%	5,36%	9,18%
dez/2008 dez/2007	Fundo de Previdência	17,57%			
	Aposentados		28,57%	-52,34%	-58,72%
	Pensionistas		0,00%	-0,90%	-3,60%
	Total Inativos		22,22%	-46,64%	-50,93%
	Total Ativos		9,51%	14,37%	5,04%
	Total Geral		10,13%	9,71%	-17,42%
dez/2007 dez/2006	Fundo de Previdência	25,26%			
	Aposentados		50,00%	151,43%	171,76%
	Pensionistas		0,00%	0,00%	-0,91%
	Total Inativos		35,00%	115,26%	118,05%
	Total Ativos		12,88%	25,34%	11,74%
	Total Geral		13,79%	29,47%	38,92%

11.4. Devido ao superávit técnico atuarial e a pequena diferença entre o atual plano de custeio, com as contribuições totais dos órgãos empregadores atualmente em 15,15% e o calculado nesta Avaliação Atuarial, de 15,24%, ou seja, uma diferença de 0,11%, sugerimos dar continuidade ao atual

plano de custeio até a realização da próxima Avaliação Atuarial.

11.5. Como previsto pela Portaria MPS nº 403, de 10/12/2008, em seu artigo 25, caso o superávit técnico atuarial for superior às provisões matemáticas, com percentual significativo, de no mínimo 25% e por período de cinco exercícios consecutivos, poderemos rever o plano de custeio.

11.6. Segue abaixo o quadro comparativo de resultados entre o Patrimônio e a Provisão Matemática, sem considerar a Compensação Previdenciária.

Data Base	Provisão Matemática (R\$)	Patrimônio (R\$)	% de Cobertura
DEZ/2006	10.632.375,67	9.125.079,02	85,82
DEZ/2007	14.770.440,10	11.429.797,05	77,38
DEZ/2008	12.197.381,90	13.438.403,75	110,17
DEZ/2009	13.317.505,55	16.516.287,42	124,02
DEZ/2010	15.941.829,57	19.996.609,18	125,43
DEZ/2011	19.943.041,38	24.227.915,91	121,49

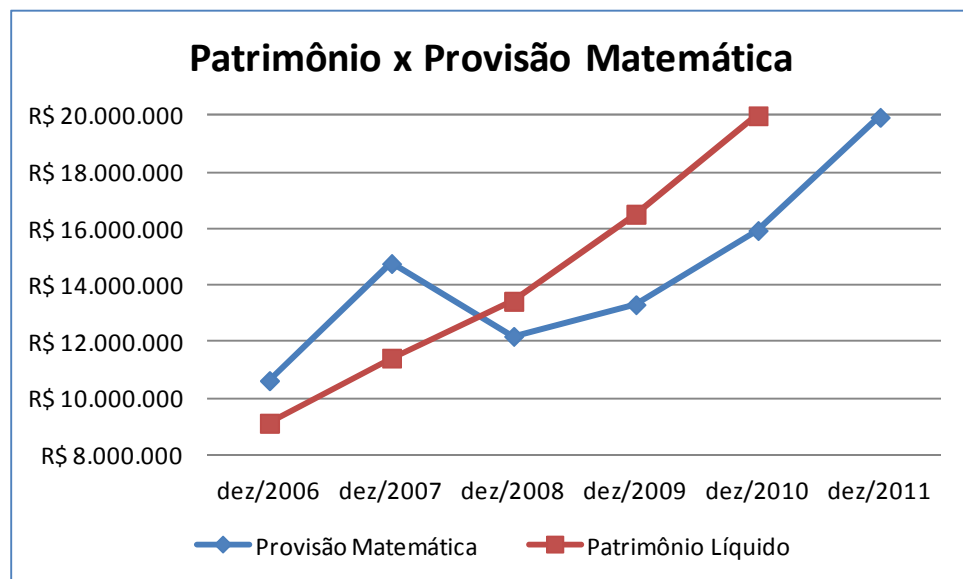

Como observado no gráfico acima, a evolução do Patrimônio Líquido está superando com excelência a evolução da Provisão Matemática, resultado de uma administração eficaz de recursos financeiros.

São Paulo, 29 de março de 2012.

Escritório Técnico de Assessoria Atuarial S/S Ltda.
Richard Dutzmann
Atuário - MIBA 935

ANEXO

- Histogramas Servidores Ativos (Homem e Mulher)
- Histogramas de Aposentados (Homem e Mulher)
- Fluxo das Aposentadorias
- Provisão Matemática de Benefícios a Conceder (Iminente)
- Provisão Matemática de Benefícios Concedidos (Aposentadoria)
- Histograma de Pensão por Morte
- Provisão Matemática de Benefícios Concedidos (Pensão por Morte)
- Síntese dos Resultados da Avaliação Atuarial

HISTOGRAMAS

Servidores Ativos

DISTRIBUIÇÃO DOS PARTICIPANTES EM MÚLTIPLOS DE SALÁRIOS
Instituto de Previdência dos Servidores Públicos da Estância Turística de Holambra

(Homens e Mulheres)

Faixa em Múltiplos Salários	Número de Partic.	Relação a Quantidade		Relação a Fl.Vencto		Faixa em Múltiplos Salários	Número de Partic.	Relação a Quantidade		Relação a Fl.Vencto	
		% Partic.	% Acum.	% Partic.	% Acum.			% Partic.	% Acum.		
0 a 1	0	0,00	0,00	0,00	0,00	60 a 61	0	0,00	100,00	0,00	100,00
1 a 2	292	59,23	59,23	35,41	35,41	61 a 62	0	0,00	100,00	0,00	100,00
2 a 3	110	22,31	81,54	26,43	61,84	62 a 63	0	0,00	100,00	0,00	100,00
3 a 4	41	8,32	89,86	13,12	74,96	63 a 64	0	0,00	100,00	0,00	100,00
4 a 5	26	5,27	95,13	10,75	85,71	64 a 65	0	0,00	100,00	0,00	100,00
5 a 6	14	2,84	97,97	7,36	93,07	65 a 66	0	0,00	100,00	0,00	100,00
6 a 7	6	1,22	99,19	3,71	96,78	66 a 67	0	0,00	100,00	0,00	100,00
7 a 8	2	0,41	99,59	1,37	98,15	67 a 68	0	0,00	100,00	0,00	100,00
8 a 9	1	0,20	99,80	0,86	99,01	68 a 69	0	0,00	100,00	0,00	100,00
9 a 10	0	0,00	99,80	0,00	99,01	69 a 70	0	0,00	100,00	0,00	100,00
10 a 11	1	0,20	100,00	0,99	100,00	70 a 71	0	0,00	100,00	0,00	100,00
11 a 12	0	0,00	100,00	0,00	100,00	71 a 72	0	0,00	100,00	0,00	100,00
12 a 13	0	0,00	100,00	0,00	100,00	72 a 73	0	0,00	100,00	0,00	100,00
13 a 14	0	0,00	100,00	0,00	100,00	73 a 74	0	0,00	100,00	0,00	100,00
14 a 15	0	0,00	100,00	0,00	100,00	74 a 75	0	0,00	100,00	0,00	100,00
15 a 16	0	0,00	100,00	0,00	100,00	75 a 76	0	0,00	100,00	0,00	100,00
16 a 17	0	0,00	100,00	0,00	100,00	76 a 77	0	0,00	100,00	0,00	100,00
17 a 18	0	0,00	100,00	0,00	100,00	77 a 78	0	0,00	100,00	0,00	100,00
18 a 19	0	0,00	100,00	0,00	100,00	78 a 79	0	0,00	100,00	0,00	100,00
19 a 20	0	0,00	100,00	0,00	100,00	79 a 80	0	0,00	100,00	0,00	100,00
20 a 21	0	0,00	100,00	0,00	100,00	80 a 81	0	0,00	100,00	0,00	100,00
21 a 22	0	0,00	100,00	0,00	100,00	81 a 82	0	0,00	100,00	0,00	100,00
22 a 23	0	0,00	100,00	0,00	100,00	82 a 83	0	0,00	100,00	0,00	100,00
23 a 24	0	0,00	100,00	0,00	100,00	83 a 84	0	0,00	100,00	0,00	100,00
24 a 25	0	0,00	100,00	0,00	100,00	84 a 85	0	0,00	100,00	0,00	100,00
25 a 26	0	0,00	100,00	0,00	100,00	85 a 86	0	0,00	100,00	0,00	100,00
26 a 27	0	0,00	100,00	0,00	100,00	86 a 87	0	0,00	100,00	0,00	100,00
27 a 28	0	0,00	100,00	0,00	100,00	87 a 88	0	0,00	100,00	0,00	100,00
28 a 29	0	0,00	100,00	0,00	100,00	88 a 89	0	0,00	100,00	0,00	100,00
29 a 30	0	0,00	100,00	0,00	100,00	89 a 90	0	0,00	100,00	0,00	100,00
30 a 31	0	0,00	100,00	0,00	100,00	90 a 91	0	0,00	100,00	0,00	100,00
31 a 32	0	0,00	100,00	0,00	100,00	91 a 92	0	0,00	100,00	0,00	100,00
32 a 33	0	0,00	100,00	0,00	100,00	92 a 93	0	0,00	100,00	0,00	100,00
33 a 34	0	0,00	100,00	0,00	100,00	93 a 94	0	0,00	100,00	0,00	100,00
34 a 35	0	0,00	100,00	0,00	100,00	94 a 95	0	0,00	100,00	0,00	100,00
35 a 36	0	0,00	100,00	0,00	100,00	95 a 96	0	0,00	100,00	0,00	100,00
36 a 37	0	0,00	100,00	0,00	100,00	96 a 97	0	0,00	100,00	0,00	100,00
37 a 38	0	0,00	100,00	0,00	100,00	97 a 98	0	0,00	100,00	0,00	100,00
38 a 39	0	0,00	100,00	0,00	100,00	98 a 99	0	0,00	100,00	0,00	100,00
39 a 40	0	0,00	100,00	0,00	100,00	99 a 100	0	0,00	100,00	0,00	100,00
40 a 41	0	0,00	100,00	0,00	100,00	100 a 101	0	0,00	100,00	0,00	100,00
41 a 42	0	0,00	100,00	0,00	100,00	101 a 102	0	0,00	100,00	0,00	100,00
42 a 43	0	0,00	100,00	0,00	100,00	102 a 103	0	0,00	100,00	0,00	100,00
43 a 44	0	0,00	100,00	0,00	100,00	103 a 104	0	0,00	100,00	0,00	100,00
44 a 45	0	0,00	100,00	0,00	100,00	104 a 105	0	0,00	100,00	0,00	100,00
45 a 46	0	0,00	100,00	0,00	100,00	105 a 106	0	0,00	100,00	0,00	100,00
46 a 47	0	0,00	100,00	0,00	100,00	106 a 107	0	0,00	100,00	0,00	100,00
47 a 48	0	0,00	100,00	0,00	100,00	107 a 108	0	0,00	100,00	0,00	100,00
48 a 49	0	0,00	100,00	0,00	100,00	108 a 109	0	0,00	100,00	0,00	100,00
49 a 50	0	0,00	100,00	0,00	100,00	109 a 110	0	0,00	100,00	0,00	100,00
50 a 51	0	0,00	100,00	0,00	100,00	110 a 111	0	0,00	100,00	0,00	100,00
51 a 52	0	0,00	100,00	0,00	100,00	111 a 112	0	0,00	100,00	0,00	100,00
52 a 53	0	0,00	100,00	0,00	100,00	112 a 113	0	0,00	100,00	0,00	100,00
53 a 54	0	0,00	100,00	0,00	100,00	113 a 114	0	0,00	100,00	0,00	100,00
54 a 55	0	0,00	100,00	0,00	100,00	114 a 115	0	0,00	100,00	0,00	100,00
55 a 56	0	0,00	100,00	0,00	100,00	115 a 116	0	0,00	100,00	0,00	100,00
56 a 57	0	0,00	100,00	0,00	100,00	116 a 117	0	0,00	100,00	0,00	100,00
57 a 58	0	0,00	100,00	0,00	100,00	117 a 118	0	0,00	100,00	0,00	100,00
58 a 59	0	0,00	100,00	0,00	100,00	118 a 119	0	0,00	100,00	0,00	100,00
59 a 60	0	0,00	100,00	0,00	100,00	119 a 120	0	0,00	100,00	0,00	100,00
						+ de 120	0	0,00	100,00	0,00	100,00

Total dos Vencimentos dos Servidores Ativos:

R\$ 571.073,01

Vencimento Médio: R\$ 1.158,36

DISTRIBUIÇÃO DOS PARTICIPANTES EM MÚLTIPLOS DE SALÁRIOS

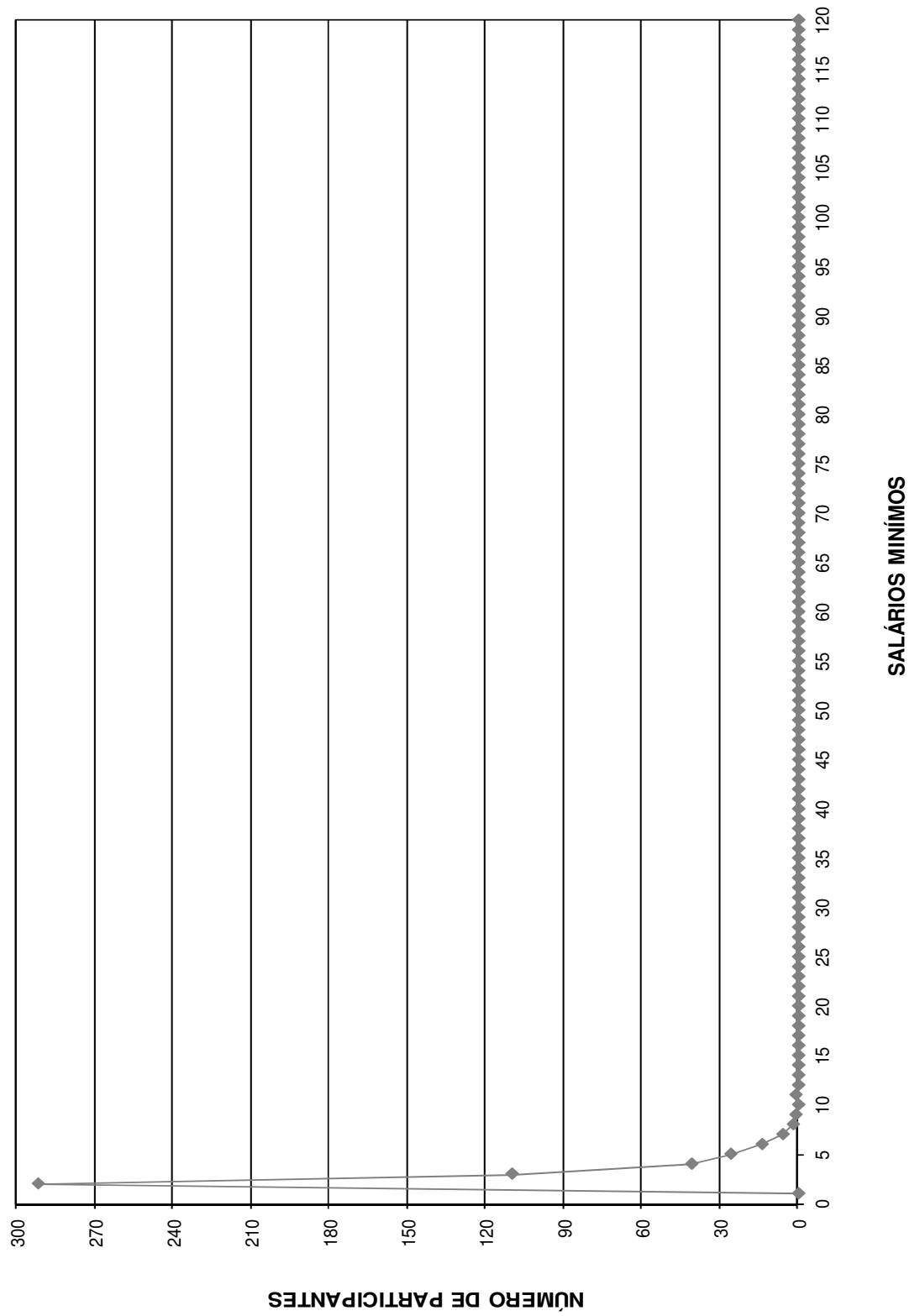

DISTRIBUIÇÃO DOS SERVIDORES POR TEMPO DE PREFEITURA E REMUNERAÇÃO
Instituto de Previdência dos Servidores Públicos da Estância Turística de Holambra

(Homens e Mulheres)

Tempo Pref. em Anos	Servidores			Vencimentos			
	Número	%	%Acumulado	Na Faixa	%	%Acumulado	Médio
0	50	10,14	10,14	62.110,27	10,88	10,88	1.242,21
1	5	1,01	11,16	9.360,80	1,64	12,52	1.872,16
2	38	7,71	18,86	43.328,62	7,59	20,10	1.140,23
3	65	13,18	32,05	82.991,88	14,53	34,64	1.276,80
4	47	9,53	41,58	45.494,16	7,97	42,60	967,96
5	35	7,10	48,68	25.367,03	4,44	47,04	724,77
6	29	5,88	54,56	29.102,72	5,10	52,14	1.003,54
7	38	7,71	62,27	35.139,17	6,15	58,29	924,72
8	14	2,84	65,11	16.962,34	2,97	61,26	1.211,60
9	10	2,03	67,14	6.665,70	1,17	62,43	666,57
10	4	0,81	67,95	7.741,38	1,36	63,79	1.935,35
11	21	4,26	72,21	27.520,88	4,82	68,61	1.310,52
12	12	2,43	74,65	9.907,56	1,73	70,34	825,63
13	38	7,71	82,35	64.814,59	11,35	81,69	1.705,65
14	10	2,03	84,38	8.986,01	1,57	83,26	898,60
15	29	5,88	90,26	37.536,93	6,57	89,84	1.294,38
16	13	2,64	92,90	15.610,51	2,73	92,57	1.200,81
17	33	6,69	99,59	39.431,41	6,90	99,47	1.194,89
18	2	0,41	100,00	3.001,05	0,53	100,00	1.500,53
19	0	0,00	100,00	0,00	0,00	100,00	0,00
20	0	0,00	100,00	0,00	0,00	100,00	0,00
21	0	0,00	100,00	0,00	0,00	100,00	0,00
22	0	0,00	100,00	0,00	0,00	100,00	0,00
23	0	0,00	100,00	0,00	0,00	100,00	0,00
24	0	0,00	100,00	0,00	0,00	100,00	0,00
25	0	0,00	100,00	0,00	0,00	100,00	0,00
26	0	0,00	100,00	0,00	0,00	100,00	0,00
27	0	0,00	100,00	0,00	0,00	100,00	0,00
28	0	0,00	100,00	0,00	0,00	100,00	0,00
29	0	0,00	100,00	0,00	0,00	100,00	0,00
30	0	0,00	100,00	0,00	0,00	100,00	0,00
31	0	0,00	100,00	0,00	0,00	100,00	0,00
32	0	0,00	100,00	0,00	0,00	100,00	0,00
33	0	0,00	100,00	0,00	0,00	100,00	0,00
34	0	0,00	100,00	0,00	0,00	100,00	0,00
35	0	0,00	100,00	0,00	0,00	100,00	0,00
36	0	0,00	100,00	0,00	0,00	100,00	0,00
37	0	0,00	100,00	0,00	0,00	100,00	0,00
38	0	0,00	100,00	0,00	0,00	100,00	0,00
39	0	0,00	100,00	0,00	0,00	100,00	0,00
40	0	0,00	100,00	0,00	0,00	100,00	0,00
41	0	0,00	100,00	0,00	0,00	100,00	0,00
42	0	0,00	100,00	0,00	0,00	100,00	0,00
43	0	0,00	100,00	0,00	0,00	100,00	0,00
44	0	0,00	100,00	0,00	0,00	100,00	0,00
45	0	0,00	100,00	0,00	0,00	100,00	0,00
46	0	0,00	100,00	0,00	0,00	100,00	0,00
47	0	0,00	100,00	0,00	0,00	100,00	0,00
48	0	0,00	100,00	0,00	0,00	100,00	0,00
49	0	0,00	100,00	0,00	0,00	100,00	0,00
50	0	0,00	100,00	0,00	0,00	100,00	0,00
TOTAL	493		100,00	571.073,01		100,00	1.158,36

Tempo Médio de Participação na Prefeitura: 7,24 anos

DISTRIBUIÇÃO DOS SERVIDORES POR TEMPO DE PREFEITURA

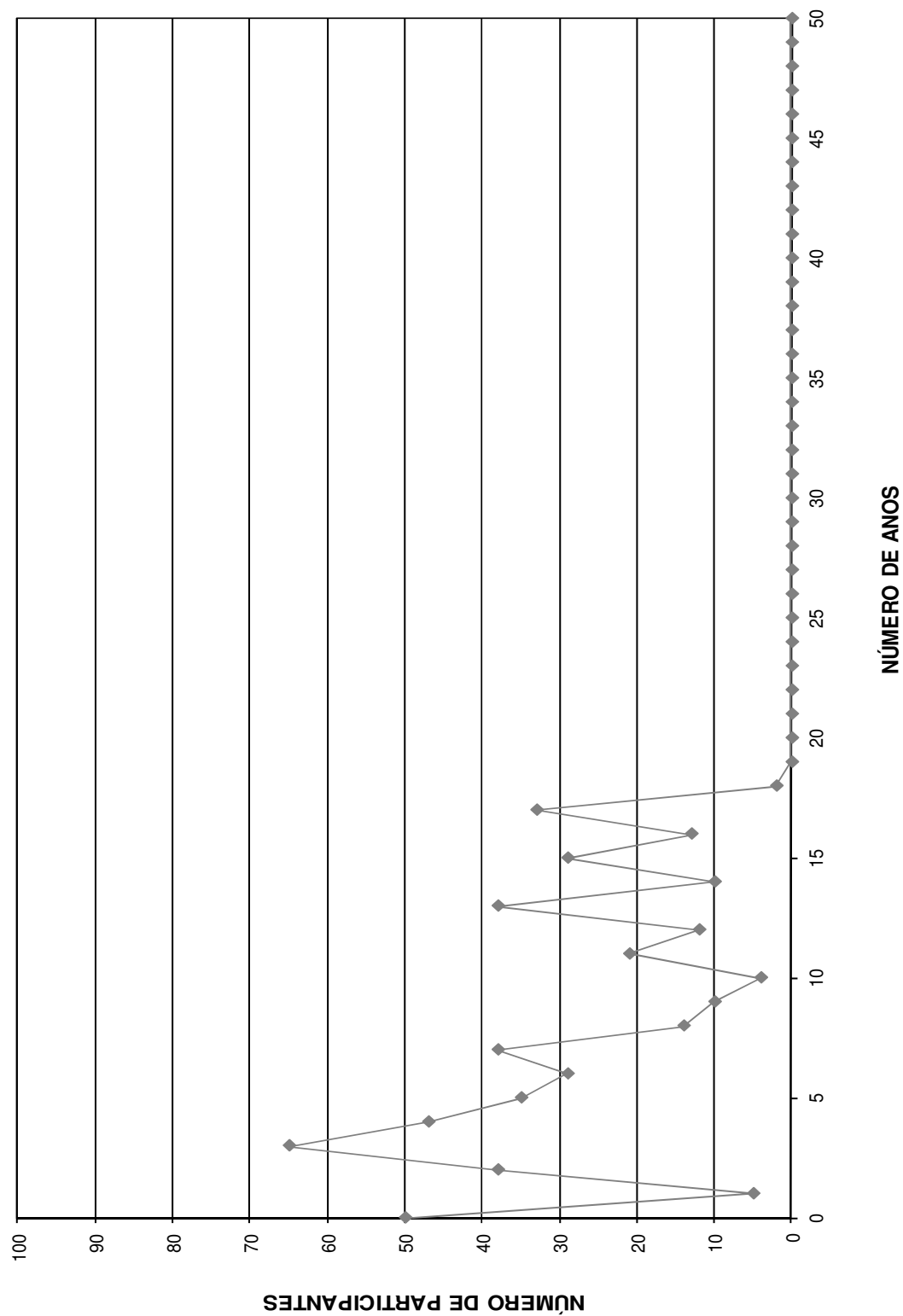

DISTRIBUIÇÃO DOS SERVIDORES POR ANOS PARA APOSENTAR E REMUNERAÇÃO
Instituto de Previdência dos Servidores Públicos da Estância Turística de Holambra

(Homens e Mulheres)

Anos para Aposentar	Servidores			Vencimentos			
	Número	%	% Acumulado	Na Faixa	%	% Acumulado	Médio
0	4	0,81	0,81	4.113,03	0,72	0,72	1.028,26
1	0	0,00	0,81	0,00	0,00	0,72	0,00
2	1	0,20	1,01	3.400,53	0,60	1,32	3.400,53
3	4	0,81	1,83	2.877,25	0,50	1,82	719,31
4	4	0,81	2,64	7.080,78	1,24	3,06	1.770,20
5	11	2,23	4,87	9.940,95	1,74	4,80	903,72
6	8	1,62	6,49	10.503,05	1,84	6,64	1.312,88
7	13	2,64	9,13	15.574,52	2,73	9,37	1.198,04
8	11	2,23	11,36	10.957,29	1,92	11,29	996,12
9	14	2,84	14,20	19.449,56	3,41	14,69	1.389,25
10	12	2,43	16,63	11.658,09	2,04	16,73	971,51
11	10	2,03	18,66	12.403,66	2,17	18,90	1.240,37
12	15	3,04	21,70	20.668,71	3,62	22,52	1.377,91
13	20	4,06	25,76	24.375,28	4,27	26,79	1.218,76
14	21	4,26	30,02	33.951,25	5,95	32,74	1.616,73
15	27	5,48	35,50	27.172,10	4,76	37,50	1.006,37
16	26	5,27	40,77	29.001,56	5,08	42,57	1.115,44
17	29	5,88	46,65	37.024,50	6,48	49,06	1.276,71
18	20	4,06	50,71	22.046,96	3,86	52,92	1.102,35
19	12	2,43	53,14	10.857,74	1,90	54,82	904,81
20	24	4,87	58,01	28.180,45	4,93	59,75	1.174,19
21	20	4,06	62,07	21.825,53	3,82	63,58	1.091,28
22	13	2,64	64,71	16.985,17	2,97	66,55	1.306,55
23	21	4,26	68,97	23.047,61	4,04	70,59	1.097,51
24	23	4,67	73,63	23.058,86	4,04	74,62	1.002,56
25	27	5,48	79,11	29.068,46	5,09	79,71	1.076,61
26	26	5,27	84,38	31.813,29	5,57	85,28	1.223,59
27	14	2,84	87,22	15.794,29	2,77	88,05	1.128,16
28	12	2,43	89,66	13.930,13	2,44	90,49	1.160,84
29	17	3,45	93,10	16.890,89	2,96	93,45	993,58
30	11	2,23	95,33	12.239,55	2,14	95,59	1.112,69
31	9	1,83	97,16	10.469,07	1,83	97,42	1.163,23
32	5	1,01	98,17	5.675,93	0,99	98,42	1.135,19
33	4	0,81	98,99	3.667,51	0,64	99,06	916,88
34	1	0,20	99,19	942,54	0,17	99,22	942,54
35	2	0,41	99,59	2.384,30	0,42	99,64	1.192,15
36	1	0,20	99,80	1.480,87	0,26	99,90	1.480,87
37	0	0,00	99,80	0,00	0,00	99,90	0,00
38	0	0,00	99,80	0,00	0,00	99,90	0,00
39	1	0,20	100,00	561,75	0,10	100,00	561,75
40	0	0,00	100,00	0,00	0,00	100,00	0,00
41	0	0,00	100,00	0,00	0,00	100,00	0,00
42	0	0,00	100,00	0,00	0,00	100,00	0,00
43	0	0,00	100,00	0,00	0,00	100,00	0,00
44	0	0,00	100,00	0,00	0,00	100,00	0,00
45	0	0,00	100,00	0,00	0,00	100,00	0,00
46	0	0,00	100,00	0,00	0,00	100,00	0,00
47	0	0,00	100,00	0,00	0,00	100,00	0,00
48	0	0,00	100,00	0,00	0,00	100,00	0,00
49	0	0,00	100,00	0,00	0,00	100,00	0,00
50	0	0,00	100,00	0,00	0,00	100,00	0,00
TOTAL	493		100,00	571.073,01		100,00	1.158,36

PRAZO MÉDIO PARA APOSENTAR: 18,59 anos

DISTRIBUIÇÃO DOS PARTICIPANTES POR ANOS PARA APOSENTAR

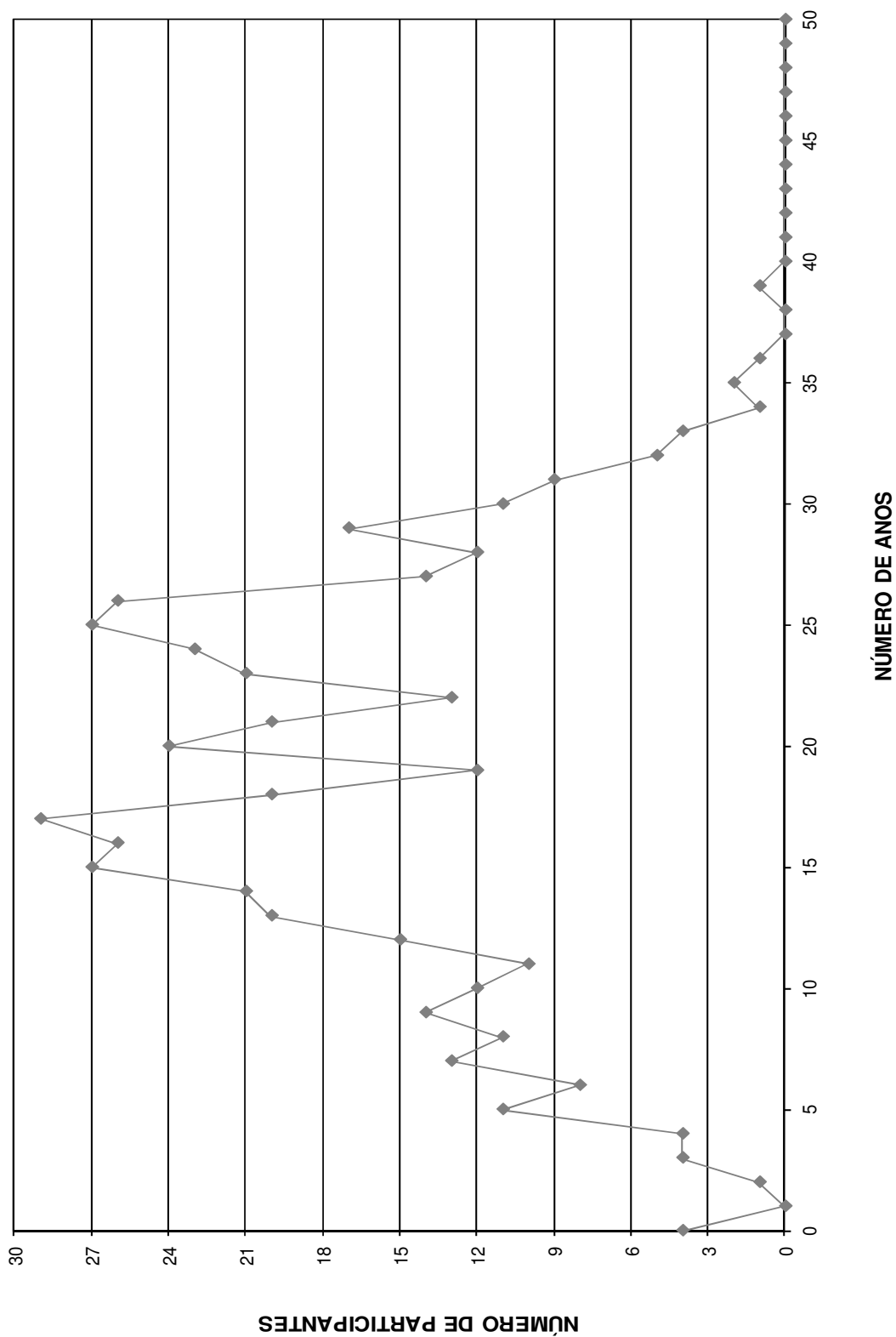

DISTRIBUIÇÃO DOS SERVIDORES POR IDADE E REMUNERAÇÃO
 Instituto de Previdência dos Servidores Públicos da Estância Turística de Holambra

(Homens e Mulheres)

Idade	Servidores			Vencimentos			
	Número	%	% Acumulado	Na Faixa	%	% Acumulado	Médio
14	0	0,00	0,00	0,00	0,00	0,00	0,00
15	0	0,00	0,00	0,00	0,00	0,00	0,00
16	0	0,00	0,00	0,00	0,00	0,00	0,00
17	0	0,00	0,00	0,00	0,00	0,00	0,00
18	0	0,00	0,00	0,00	0,00	0,00	0,00
19	0	0,00	0,00	0,00	0,00	0,00	0,00
20	0	0,00	0,00	0,00	0,00	0,00	0,00
21	1	0,20	0,20	561,75	0,10	0,10	561,75
22	1	0,20	0,41	1.339,50	0,23	0,33	1.339,50
23	3	0,61	1,01	3.654,96	0,64	0,97	1.218,32
24	8	1,62	2,64	9.814,64	1,72	2,69	1.226,83
25	9	1,83	4,46	10.838,15	1,90	4,59	1.204,24
26	14	2,84	7,30	13.693,38	2,40	6,99	978,10
27	7	1,42	8,72	6.582,45	1,15	8,14	940,35
28	10	2,03	10,75	10.919,79	1,91	10,05	1.091,98
29	14	2,84	13,59	14.519,68	2,54	12,59	1.037,12
30	16	3,25	16,84	20.317,42	3,56	16,15	1.269,84
31	14	2,84	19,68	14.689,30	2,57	18,72	1.049,24
32	17	3,45	23,12	19.052,90	3,34	22,06	1.120,76
33	8	1,62	24,75	6.892,52	1,21	23,27	861,57
34	14	2,84	27,59	16.124,24	2,82	26,09	1.151,73
35	14	2,84	30,43	18.145,00	3,18	29,27	1.296,07
36	11	2,23	32,66	19.428,65	3,40	32,67	1.766,24
37	19	3,85	36,51	21.472,84	3,76	36,43	1.130,15
38	12	2,43	38,95	15.282,03	2,68	39,11	1.273,50
39	23	4,67	43,61	23.919,96	4,19	43,30	1.040,00
40	18	3,65	47,26	22.063,96	3,86	47,16	1.225,78
41	21	4,26	51,52	25.967,77	4,55	51,71	1.236,56
42	18	3,65	55,17	23.526,19	4,12	55,83	1.307,01
43	25	5,07	60,24	32.834,49	5,75	61,58	1.313,38
44	12	2,43	62,68	17.602,90	3,08	64,66	1.466,91
45	19	3,85	66,53	20.618,41	3,61	68,27	1.085,18
46	19	3,85	70,39	23.601,25	4,13	72,40	1.242,17
47	14	2,84	73,23	14.439,96	2,53	74,93	1.031,43
48	15	3,04	76,27	20.392,28	3,57	78,50	1.359,49
49	14	2,84	79,11	12.781,50	2,24	80,74	912,96
50	9	1,83	80,93	9.143,48	1,60	82,34	1.015,94
51	12	2,43	83,37	12.464,94	2,18	84,52	1.038,75
52	9	1,83	85,19	8.965,97	1,57	86,09	996,22
53	7	1,42	86,61	7.584,92	1,33	87,42	1.083,56
54	7	1,42	88,03	8.190,15	1,43	88,86	1.170,02
55	13	2,64	90,67	13.138,55	2,30	91,16	1.010,66
56	9	1,83	92,49	9.927,08	1,74	92,89	1.103,01
57	5	1,01	93,51	3.468,47	0,61	93,50	693,69
58	5	1,01	94,52	7.454,18	1,31	94,81	1.490,84
59	4	0,81	95,33	4.385,87	0,77	95,57	1.096,47
60	9	1,83	97,16	9.199,77	1,61	97,19	1.022,20
61	3	0,61	97,77	3.219,36	0,56	97,75	1.073,12
62	2	0,41	98,17	1.669,59	0,29	98,04	834,80
63	1	0,20	98,38	590,90	0,10	98,15	590,90
64	3	0,61	98,99	7.172,08	1,26	99,40	2.390,69
65	2	0,41	99,39	1.508,74	0,26	99,67	754,37
66	1	0,20	99,59	758,44	0,13	99,80	758,44
67	1	0,20	99,80	561,75	0,10	99,90	561,75
68	0	0,00	99,80	0,00	0,00	99,90	0,00
69	0	0,00	99,80	0,00	0,00	99,90	0,00
70	1	0,20	100,00	590,90	0,10	100,00	590,90
>70	0	0,00	100,00	0,00	0,00	100,00	0,00
TOTAL	493		100,00	571.073,01		100,00	1.158,36

IDADE MÉDIA: 41,79 anos
 TAXA ANUAL DE SOBREVIVÊNCIA: 0,9953
 NÚMERO DE ÓBITOS ESPERADOS: 2

DISTRIBUIÇÃO DOS PARTICIPANTES POR IDADE

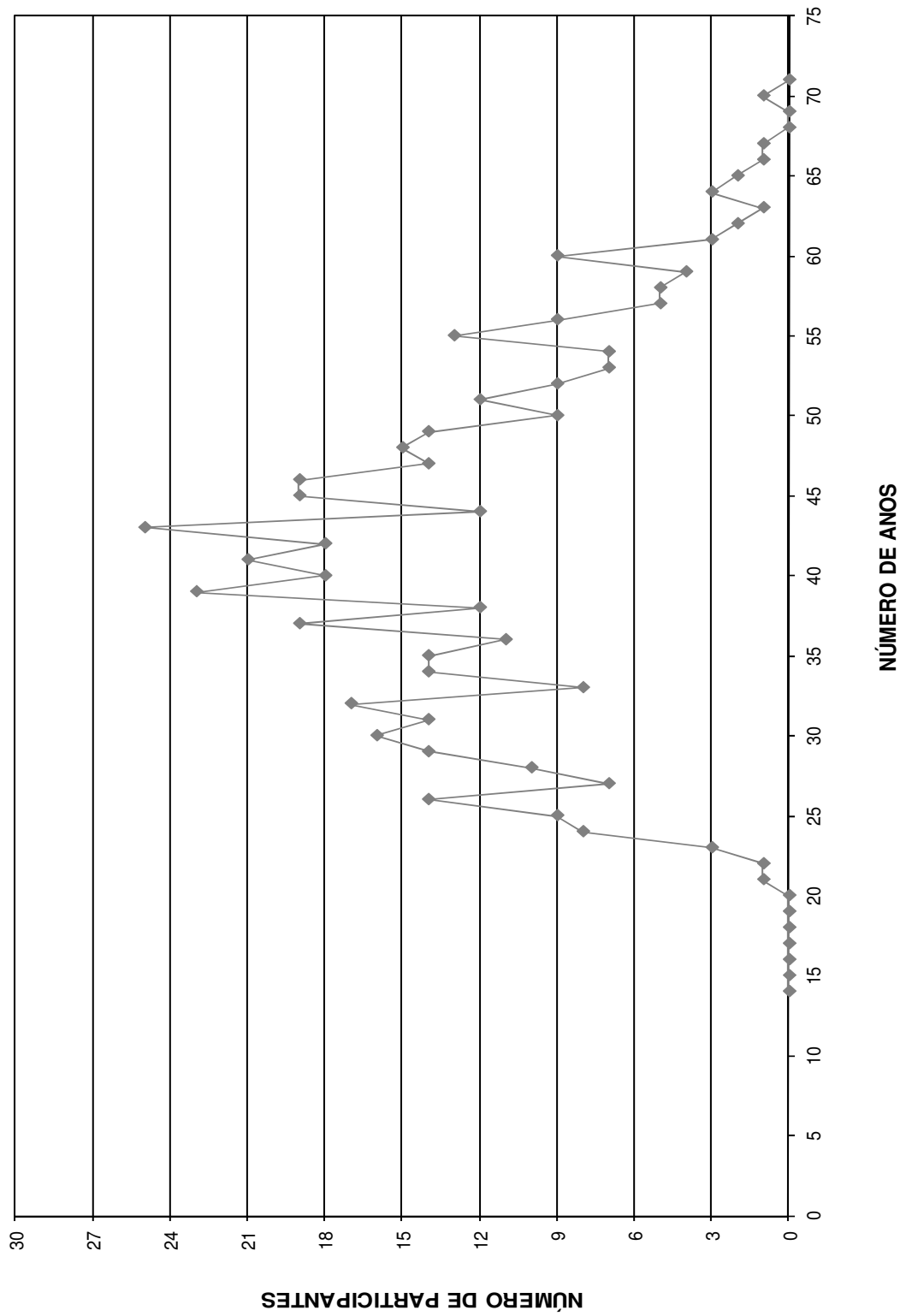

HISTOGRAMAS

Servidores Ativos (Homem)

DISTRIBUIÇÃO DOS PARTICIPANTES EM MULTIPLOS DE SALÁRIOS
Instituto de Previdência dos Servidores Públicos da Estância Turística de Holambra

(Homens)

Faixa em Múltiplos Salários	Número de Partic.	Relação a Quantidade		Relação a Fl.Vencto		Faixa em Múltiplos Salários	Número de Partic.	Relação a Quantidade		Relação a Fl.Vencto	
		% Partic.	% Acum.	% Partic.	% Acum.			% Partic.	% Acum.		
0 a 1	0	0,00	0,00	0,00	0,00	60 a 61	0	0,00	100,00	0,00	100,00
1 a 2	121	74,69	74,69	50,10	50,10	61 a 62	0	0,00	100,00	0,00	100,00
2 a 3	21	12,96	87,65	16,29	66,39	62 a 63	0	0,00	100,00	0,00	100,00
3 a 4	7	4,32	91,98	7,19	73,57	63 a 64	0	0,00	100,00	0,00	100,00
4 a 5	1	0,62	92,59	1,41	74,99	64 a 65	0	0,00	100,00	0,00	100,00
5 a 6	5	3,09	95,68	8,48	83,47	65 a 66	0	0,00	100,00	0,00	100,00
6 a 7	3	1,85	97,53	6,12	89,59	66 a 67	0	0,00	100,00	0,00	100,00
7 a 8	2	1,23	98,77	4,44	94,03	67 a 68	0	0,00	100,00	0,00	100,00
8 a 9	1	0,62	99,38	2,77	96,79	68 a 69	0	0,00	100,00	0,00	100,00
9 a 10	0	0,00	99,38	0,00	96,79	69 a 70	0	0,00	100,00	0,00	100,00
10 a 11	1	0,62	100,00	3,21	100,00	70 a 71	0	0,00	100,00	0,00	100,00
11 a 12	0	0,00	100,00	0,00	100,00	71 a 72	0	0,00	100,00	0,00	100,00
12 a 13	0	0,00	100,00	0,00	100,00	72 a 73	0	0,00	100,00	0,00	100,00
13 a 14	0	0,00	100,00	0,00	100,00	73 a 74	0	0,00	100,00	0,00	100,00
14 a 15	0	0,00	100,00	0,00	100,00	74 a 75	0	0,00	100,00	0,00	100,00
15 a 16	0	0,00	100,00	0,00	100,00	75 a 76	0	0,00	100,00	0,00	100,00
16 a 17	0	0,00	100,00	0,00	100,00	76 a 77	0	0,00	100,00	0,00	100,00
17 a 18	0	0,00	100,00	0,00	100,00	77 a 78	0	0,00	100,00	0,00	100,00
18 a 19	0	0,00	100,00	0,00	100,00	78 a 79	0	0,00	100,00	0,00	100,00
19 a 20	0	0,00	100,00	0,00	100,00	79 a 80	0	0,00	100,00	0,00	100,00
20 a 21	0	0,00	100,00	0,00	100,00	80 a 81	0	0,00	100,00	0,00	100,00
21 a 22	0	0,00	100,00	0,00	100,00	81 a 82	0	0,00	100,00	0,00	100,00
22 a 23	0	0,00	100,00	0,00	100,00	82 a 83	0	0,00	100,00	0,00	100,00
23 a 24	0	0,00	100,00	0,00	100,00	83 a 84	0	0,00	100,00	0,00	100,00
24 a 25	0	0,00	100,00	0,00	100,00	84 a 85	0	0,00	100,00	0,00	100,00
25 a 26	0	0,00	100,00	0,00	100,00	85 a 86	0	0,00	100,00	0,00	100,00
26 a 27	0	0,00	100,00	0,00	100,00	86 a 87	0	0,00	100,00	0,00	100,00
27 a 28	0	0,00	100,00	0,00	100,00	87 a 88	0	0,00	100,00	0,00	100,00
28 a 29	0	0,00	100,00	0,00	100,00	88 a 89	0	0,00	100,00	0,00	100,00
29 a 30	0	0,00	100,00	0,00	100,00	89 a 90	0	0,00	100,00	0,00	100,00
30 a 31	0	0,00	100,00	0,00	100,00	90 a 91	0	0,00	100,00	0,00	100,00
31 a 32	0	0,00	100,00	0,00	100,00	91 a 92	0	0,00	100,00	0,00	100,00
32 a 33	0	0,00	100,00	0,00	100,00	92 a 93	0	0,00	100,00	0,00	100,00
33 a 34	0	0,00	100,00	0,00	100,00	93 a 94	0	0,00	100,00	0,00	100,00
34 a 35	0	0,00	100,00	0,00	100,00	94 a 95	0	0,00	100,00	0,00	100,00
35 a 36	0	0,00	100,00	0,00	100,00	95 a 96	0	0,00	100,00	0,00	100,00
36 a 37	0	0,00	100,00	0,00	100,00	96 a 97	0	0,00	100,00	0,00	100,00
37 a 38	0	0,00	100,00	0,00	100,00	97 a 98	0	0,00	100,00	0,00	100,00
38 a 39	0	0,00	100,00	0,00	100,00	98 a 99	0	0,00	100,00	0,00	100,00
39 a 40	0	0,00	100,00	0,00	100,00	99 a 100	0	0,00	100,00	0,00	100,00
40 a 41	0	0,00	100,00	0,00	100,00	100 a 101	0	0,00	100,00	0,00	100,00
41 a 42	0	0,00	100,00	0,00	100,00	101 a 102	0	0,00	100,00	0,00	100,00
42 a 43	0	0,00	100,00	0,00	100,00	102 a 103	0	0,00	100,00	0,00	100,00
43 a 44	0	0,00	100,00	0,00	100,00	103 a 104	0	0,00	100,00	0,00	100,00
44 a 45	0	0,00	100,00	0,00	100,00	104 a 105	0	0,00	100,00	0,00	100,00
45 a 46	0	0,00	100,00	0,00	100,00	105 a 106	0	0,00	100,00	0,00	100,00
46 a 47	0	0,00	100,00	0,00	100,00	106 a 107	0	0,00	100,00	0,00	100,00
47 a 48	0	0,00	100,00	0,00	100,00	107 a 108	0	0,00	100,00	0,00	100,00
48 a 49	0	0,00	100,00	0,00	100,00	108 a 109	0	0,00	100,00	0,00	100,00
49 a 50	0	0,00	100,00	0,00	100,00	109 a 110	0	0,00	100,00	0,00	100,00
50 a 51	0	0,00	100,00	0,00	100,00	110 a 111	0	0,00	100,00	0,00	100,00
51 a 52	0	0,00	100,00	0,00	100,00	111 a 112	0	0,00	100,00	0,00	100,00
52 a 53	0	0,00	100,00	0,00	100,00	112 a 113	0	0,00	100,00	0,00	100,00
53 a 54	0	0,00	100,00	0,00	100,00	113 a 114	0	0,00	100,00	0,00	100,00
54 a 55	0	0,00	100,00	0,00	100,00	114 a 115	0	0,00	100,00	0,00	100,00
55 a 56	0	0,00	100,00	0,00	100,00	115 a 116	0	0,00	100,00	0,00	100,00
56 a 57	0	0,00	100,00	0,00	100,00	116 a 117	0	0,00	100,00	0,00	100,00
57 a 58	0	0,00	100,00	0,00	100,00	117 a 118	0	0,00	100,00	0,00	100,00
58 a 59	0	0,00	100,00	0,00	100,00	118 a 119	0	0,00	100,00	0,00	100,00
59 a 60	0	0,00	100,00	0,00	100,00	119 a 120	0	0,00	100,00	0,00	100,00
						+ de 120	0	0,00	100,00	0,00	100,00

Total dos Vencimentos dos Servidores Ativos: R\$ 176.455,25 Vencimento Médio: R\$ 1.089,23

DISTRIBUIÇÃO DOS PARTICIPANTES EM MÚLTIPLOS DE SALÁRIOS HOMEM

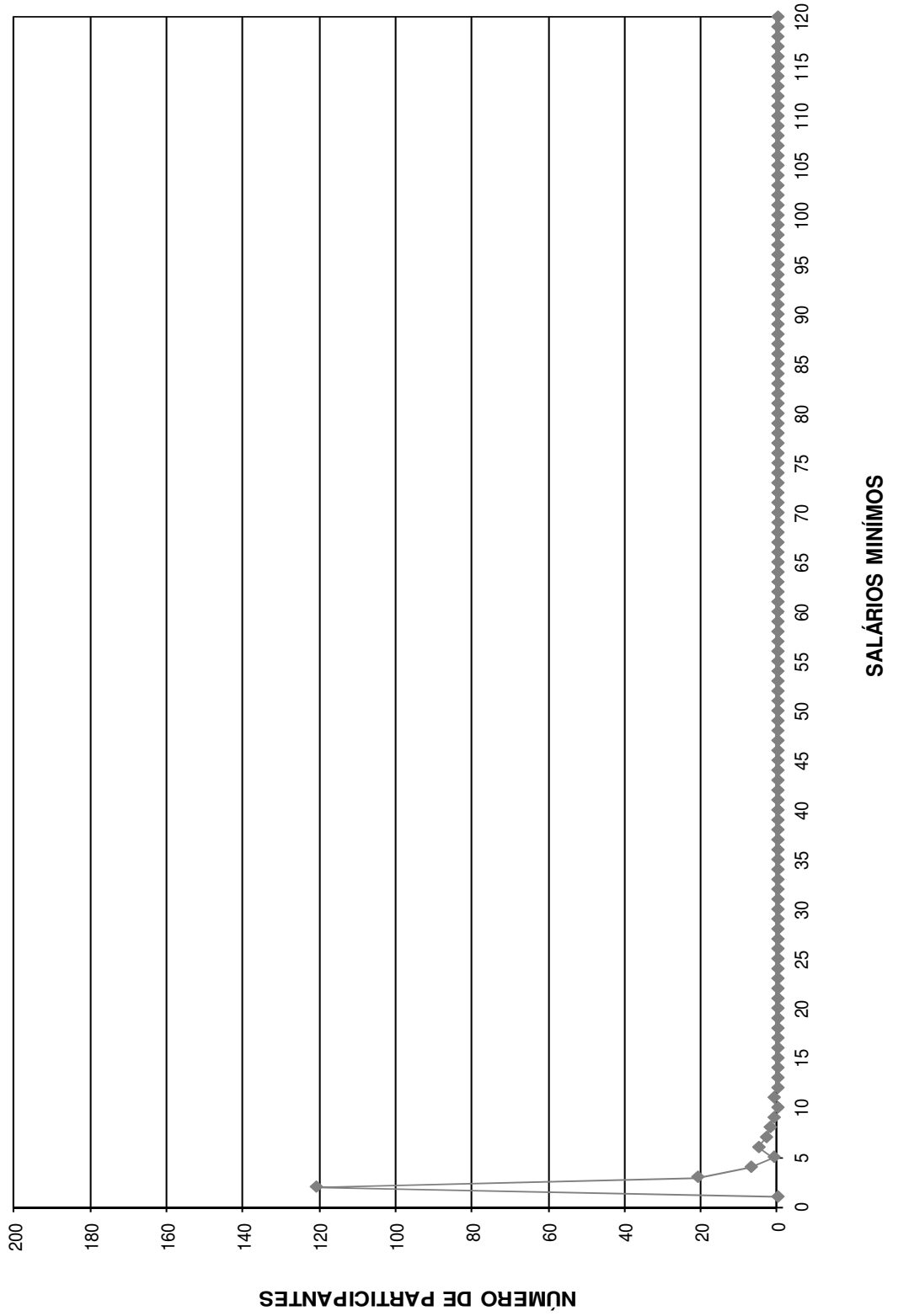

DISTRIBUIÇÃO DOS SERVIDORES POR TEMPO DE PREFEITURA E REMUNERAÇÃO
Instituto de Previdência dos Servidores Públicos da Estância Turística de Holambra

(Homens)

Tempo Pref. em Anos	Servidores			Vencimentos			
	Número	%	% Acumulado	Na Faixa	%	% Acumulado	Médio
0	7	4,32	4,32	10.327,36	5,85	5,85	1.475,34
1	1	0,62	4,94	1.218,32	0,69	6,54	1.218,32
2	8	4,94	9,88	8.484,45	4,81	11,35	1.060,56
3	18	11,11	20,99	19.253,61	10,91	22,26	1.069,65
4	20	12,35	33,33	17.318,66	9,81	32,08	865,93
5	16	9,88	43,21	10.967,81	6,22	38,29	685,49
6	8	4,94	48,15	13.317,86	7,55	45,84	1.664,73
7	11	6,79	54,94	12.200,72	6,91	52,75	1.109,16
8	6	3,70	58,64	5.659,78	3,21	55,96	943,30
9	4	2,47	61,11	3.126,66	1,77	57,73	781,67
10	1	0,62	61,73	619,04	0,35	58,09	619,04
11	6	3,70	65,43	7.652,83	4,34	62,42	1.275,47
12	4	2,47	67,90	2.895,30	1,64	64,06	723,83
13	11	6,79	74,69	15.957,70	9,04	73,11	1.450,70
14	5	3,09	77,78	3.471,82	1,97	75,07	694,36
15	10	6,17	83,95	12.736,21	7,22	82,29	1.273,62
16	9	5,56	89,51	8.067,24	4,57	86,86	896,36
17	17	10,49	100,00	23.179,88	13,14	100,00	1.363,52
18	0	0,00	100,00	0,00	0,00	100,00	0,00
19	0	0,00	100,00	0,00	0,00	100,00	0,00
20	0	0,00	100,00	0,00	0,00	100,00	0,00
21	0	0,00	100,00	0,00	0,00	100,00	0,00
22	0	0,00	100,00	0,00	0,00	100,00	0,00
23	0	0,00	100,00	0,00	0,00	100,00	0,00
24	0	0,00	100,00	0,00	0,00	100,00	0,00
25	0	0,00	100,00	0,00	0,00	100,00	0,00
26	0	0,00	100,00	0,00	0,00	100,00	0,00
27	0	0,00	100,00	0,00	0,00	100,00	0,00
28	0	0,00	100,00	0,00	0,00	100,00	0,00
29	0	0,00	100,00	0,00	0,00	100,00	0,00
30	0	0,00	100,00	0,00	0,00	100,00	0,00
31	0	0,00	100,00	0,00	0,00	100,00	0,00
32	0	0,00	100,00	0,00	0,00	100,00	0,00
33	0	0,00	100,00	0,00	0,00	100,00	0,00
34	0	0,00	100,00	0,00	0,00	100,00	0,00
35	0	0,00	100,00	0,00	0,00	100,00	0,00
36	0	0,00	100,00	0,00	0,00	100,00	0,00
37	0	0,00	100,00	0,00	0,00	100,00	0,00
38	0	0,00	100,00	0,00	0,00	100,00	0,00
39	0	0,00	100,00	0,00	0,00	100,00	0,00
40	0	0,00	100,00	0,00	0,00	100,00	0,00
41	0	0,00	100,00	0,00	0,00	100,00	0,00
42	0	0,00	100,00	0,00	0,00	100,00	0,00
43	0	0,00	100,00	0,00	0,00	100,00	0,00
44	0	0,00	100,00	0,00	0,00	100,00	0,00
45	0	0,00	100,00	0,00	0,00	100,00	0,00
46	0	0,00	100,00	0,00	0,00	100,00	0,00
47	0	0,00	100,00	0,00	0,00	100,00	0,00
48	0	0,00	100,00	0,00	0,00	100,00	0,00
49	0	0,00	100,00	0,00	0,00	100,00	0,00
50	0	0,00	100,00	0,00	0,00	100,00	0,00
TOTAL	162		100,00	176.455,25		100,00	1.089,23

Tempo Médio de Participação na Prefeitura: 8,4 anos

DISTRIBUIÇÃO DOS SERVIDORES POR TEMPO DE PREFEITURA
HOMEM

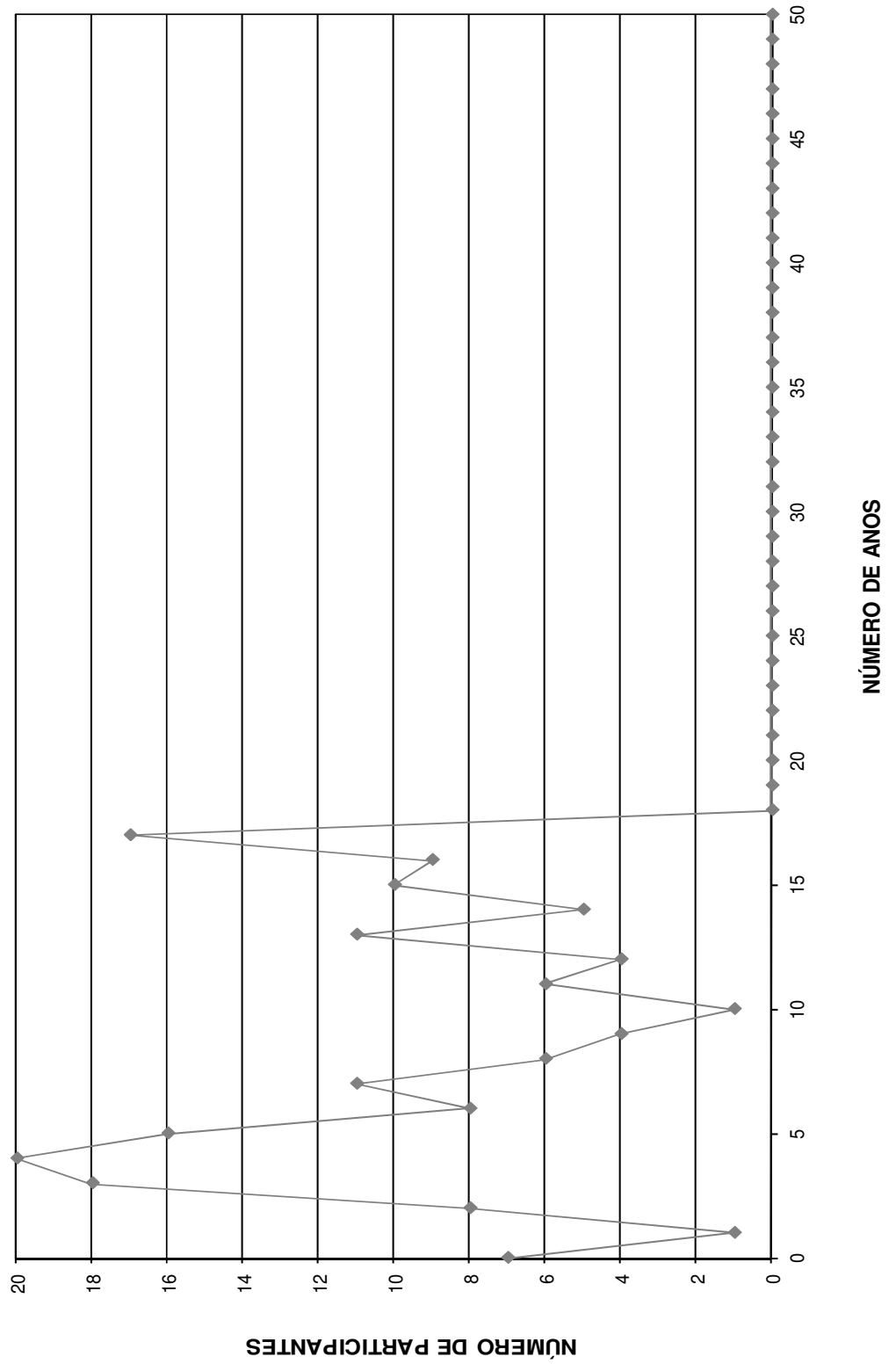

DISTRIBUIÇÃO DOS SERVIDORES POR ANOS PARA APOSENTAR E REMUNERAÇÃO
Instituto de Previdência dos Servidores Públicos da Estância Turística de Holambra

(Homens)

Anos para Aposentar	Servidores			Vencimentos			
	Número	%	% Acumulado	Na Faixa	%	% Acumulado	Médio
0	1	0,62	0,62	896,12	0,51	0,51	896,12
1	0	0,00	0,62	0,00	0,00	0,51	0,00
2	1	0,62	1,23	3.400,53	1,93	2,43	3.400,53
3	4	2,47	3,70	2.877,25	1,63	4,07	719,31
4	2	1,23	4,94	5.641,86	3,20	7,26	2.820,93
5	3	1,85	6,79	2.241,03	1,27	8,53	747,01
6	6	3,70	10,49	9.092,21	5,15	13,69	1.515,37
7	3	1,85	12,35	3.446,50	1,95	15,64	1.148,83
8	4	2,47	14,81	2.967,46	1,68	17,32	741,87
9	3	1,85	16,67	1.979,87	1,12	18,44	659,96
10	6	3,70	20,37	4.299,52	2,44	20,88	716,59
11	4	2,47	22,84	5.812,20	3,29	24,17	1.453,05
12	4	2,47	25,31	3.240,94	1,84	26,01	810,24
13	7	4,32	29,63	6.318,03	3,58	29,59	902,58
14	9	5,56	35,19	14.832,24	8,41	38,00	1.648,03
15	13	8,02	43,21	10.011,85	5,67	43,67	770,14
16	6	3,70	46,91	8.532,28	4,84	48,51	1.422,05
17	6	3,70	50,62	6.614,57	3,75	52,25	1.102,43
18	5	3,09	53,70	4.123,57	2,34	54,59	824,71
19	6	3,70	57,41	5.933,38	3,36	57,95	988,90
20	6	3,70	61,11	6.118,61	3,47	61,42	1.019,77
21	4	2,47	63,58	3.401,73	1,93	63,35	850,43
22	4	2,47	66,05	6.178,45	3,50	66,85	1.544,61
23	7	4,32	70,37	8.859,44	5,02	71,87	1.265,63
24	4	2,47	72,84	3.749,93	2,13	74,00	937,48
25	5	3,09	75,93	3.681,14	2,09	76,08	736,23
26	8	4,94	80,86	8.195,71	4,64	80,73	1.024,46
27	5	3,09	83,95	6.334,73	3,59	84,32	1.266,95
28	7	4,32	88,27	9.112,93	5,16	89,48	1.301,85
29	3	1,85	90,12	2.921,73	1,66	91,14	973,91
30	4	2,47	92,59	3.785,70	2,15	93,28	946,43
31	2	1,23	93,83	2.135,30	1,21	94,49	1.067,65
32	2	1,23	95,06	2.020,97	1,15	95,64	1.010,49
33	3	1,85	96,91	2.328,01	1,32	96,96	776,00
34	1	0,62	97,53	942,54	0,53	97,49	942,54
35	2	1,23	98,77	2.384,30	1,35	98,84	1.192,15
36	1	0,62	99,38	1.480,87	0,84	99,68	1.480,87
37	0	0,00	99,38	0,00	0,00	99,68	0,00
38	0	0,00	99,38	0,00	0,00	99,68	0,00
39	1	0,62	100,00	561,75	0,32	100,00	561,75
40	0	0,00	100,00	0,00	0,00	100,00	0,00
41	0	0,00	100,00	0,00	0,00	100,00	0,00
42	0	0,00	100,00	0,00	0,00	100,00	0,00
43	0	0,00	100,00	0,00	0,00	100,00	0,00
44	0	0,00	100,00	0,00	0,00	100,00	0,00
45	0	0,00	100,00	0,00	0,00	100,00	0,00
46	0	0,00	100,00	0,00	0,00	100,00	0,00
47	0	0,00	100,00	0,00	0,00	100,00	0,00
48	0	0,00	100,00	0,00	0,00	100,00	0,00
49	0	0,00	100,00	0,00	0,00	100,00	0,00
50	0	0,00	100,00	0,00	0,00	100,00	0,00
TOTAL	162		100,00	176.455,25		100,00	1.089,23

PRAZO MÉDIO PARA APOSENTAR: 18,17 anos

DISTRIBUIÇÃO DOS PARTICIPANTES POR ANOS PARA APOSENTAR HOMEM

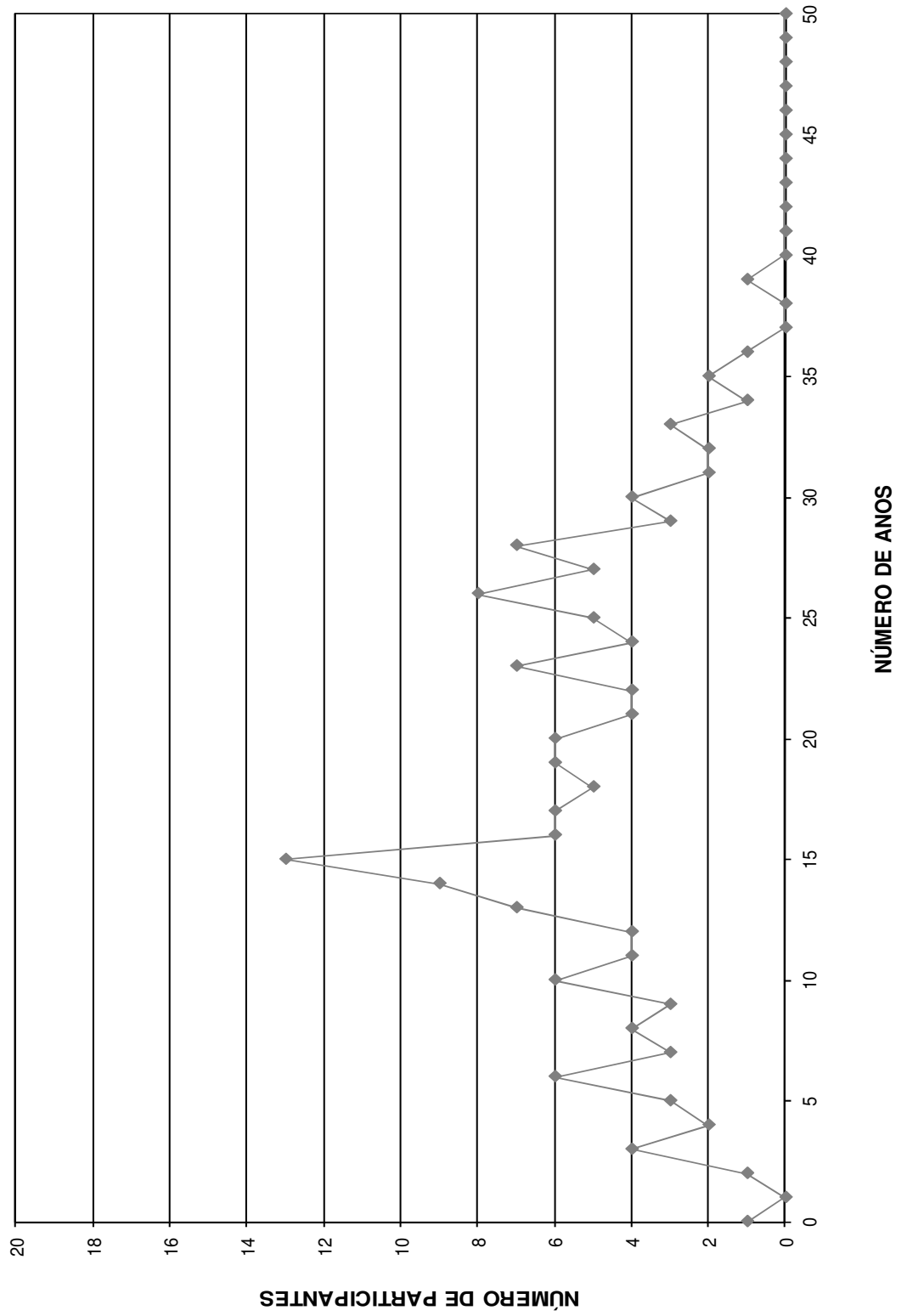

DISTRIBUIÇÃO DOS SERVIDORES POR IDADE E REMUNERAÇÃO
Instituto de Previdência dos Servidores Públicos da Estância Turística de Holambra

(Homens)

Idade	Servidores			Vencimentos			
	Número	%	%Acumulado	Na Faixa	%	%Acumulado	Médio
14	0	0,00	0,00	0,00	0,00	0,00	0,00
15	0	0,00	0,00	0,00	0,00	0,00	0,00
16	0	0,00	0,00	0,00	0,00	0,00	0,00
17	0	0,00	0,00	0,00	0,00	0,00	0,00
18	0	0,00	0,00	0,00	0,00	0,00	0,00
19	0	0,00	0,00	0,00	0,00	0,00	0,00
20	0	0,00	0,00	0,00	0,00	0,00	0,00
21	1	0,62	0,62	561,75	0,32	0,32	561,75
22	0	0,00	0,62	0,00	0,00	0,32	0,00
23	0	0,00	0,62	0,00	0,00	0,32	0,00
24	1	0,62	1,23	1.480,87	0,84	1,16	1.480,87
25	2	1,23	2,47	2.384,30	1,35	2,51	1.192,15
26	1	0,62	3,09	942,54	0,53	3,04	942,54
27	3	1,85	4,94	2.328,01	1,32	4,36	776,00
28	2	1,23	6,17	2.020,97	1,15	5,51	1.010,49
29	2	1,23	7,41	2.135,30	1,21	6,72	1.067,65
30	2	1,23	8,64	1.624,84	0,92	7,64	812,42
31	2	1,23	9,88	1.781,08	1,01	8,65	890,54
32	5	3,09	12,96	5.285,63	3,00	11,64	1.057,13
33	1	0,62	13,58	1.518,10	0,86	12,50	1.518,10
34	5	3,09	16,67	5.257,73	2,98	15,48	1.051,55
35	5	3,09	19,75	4.508,97	2,56	18,04	901,79
36	5	3,09	22,84	6.772,60	3,84	21,88	1.354,52
37	6	3,70	26,54	5.486,95	3,11	24,99	914,49
38	2	1,23	27,78	3.928,97	2,23	27,21	1.964,49
39	6	3,70	31,48	5.160,89	2,92	30,14	860,15
40	7	4,32	35,80	6.159,72	3,49	33,63	879,96
41	6	3,70	39,51	7.953,48	4,51	38,14	1.325,58
42	3	1,85	41,36	4.015,93	2,28	40,41	1.338,64
43	2	1,23	42,59	2.316,36	1,31	41,72	1.158,18
44	4	2,47	45,06	8.884,90	5,04	46,76	2.221,23
45	9	5,56	50,62	10.806,57	6,12	52,88	1.200,73
46	8	4,94	55,56	10.296,60	5,84	58,72	1.287,08
47	5	3,09	58,64	3.286,71	1,86	60,58	657,34
48	7	4,32	62,96	7.778,29	4,41	64,99	1.111,18
49	6	3,70	66,67	3.867,24	2,19	67,18	644,54
50	4	2,47	69,14	2.740,54	1,55	68,73	685,14
51	4	2,47	71,60	3.560,75	2,02	70,75	890,19
52	5	3,09	74,69	5.940,28	3,37	74,12	1.188,06
53	5	3,09	77,78	6.076,72	3,44	77,56	1.215,34
54	3	1,85	79,63	3.631,22	2,06	79,62	1.210,41
55	5	3,09	82,72	3.266,54	1,85	81,47	653,31
56	5	3,09	85,80	6.849,26	3,88	85,35	1.369,85
57	3	1,85	87,65	2.168,78	1,23	86,58	722,93
58	4	2,47	90,12	6.884,00	3,90	90,48	1.721,00
59	2	1,23	91,36	1.816,03	1,03	91,51	908,02
60	4	2,47	93,83	2.764,28	1,57	93,08	691,07
61	2	1,23	95,06	1.333,86	0,76	93,84	666,93
62	1	0,62	95,68	876,68	0,50	94,33	876,68
63	0	0,00	95,68	0,00	0,00	94,33	0,00
64	3	1,85	97,53	7.172,08	4,06	98,40	2.390,69
65	2	1,23	98,77	1.508,74	0,86	99,25	754,37
66	1	0,62	99,38	758,44	0,43	99,68	758,44
67	1	0,62	100,00	561,75	0,32	100,00	561,75
68	0	0,00	100,00	0,00	0,00	100,00	0,00
69	0	0,00	100,00	0,00	0,00	100,00	0,00
70	0	0,00	100,00	0,00	0,00	100,00	0,00
>70	0	0,00	100,00	0,00	0,00	100,00	0,00
TOTAL	162		100,00	176.455,25		100,00	1.089,23

IDADE MÉDIA: 45,45 anos
TAXA ANUAL DE SOBREVIVÊNCIA: 0,9941
NÚMERO DE ÓBITOS ESPERADOS: 1

DISTRIBUIÇÃO DOS PARTICIPANTES POR IDADE
HOMEM

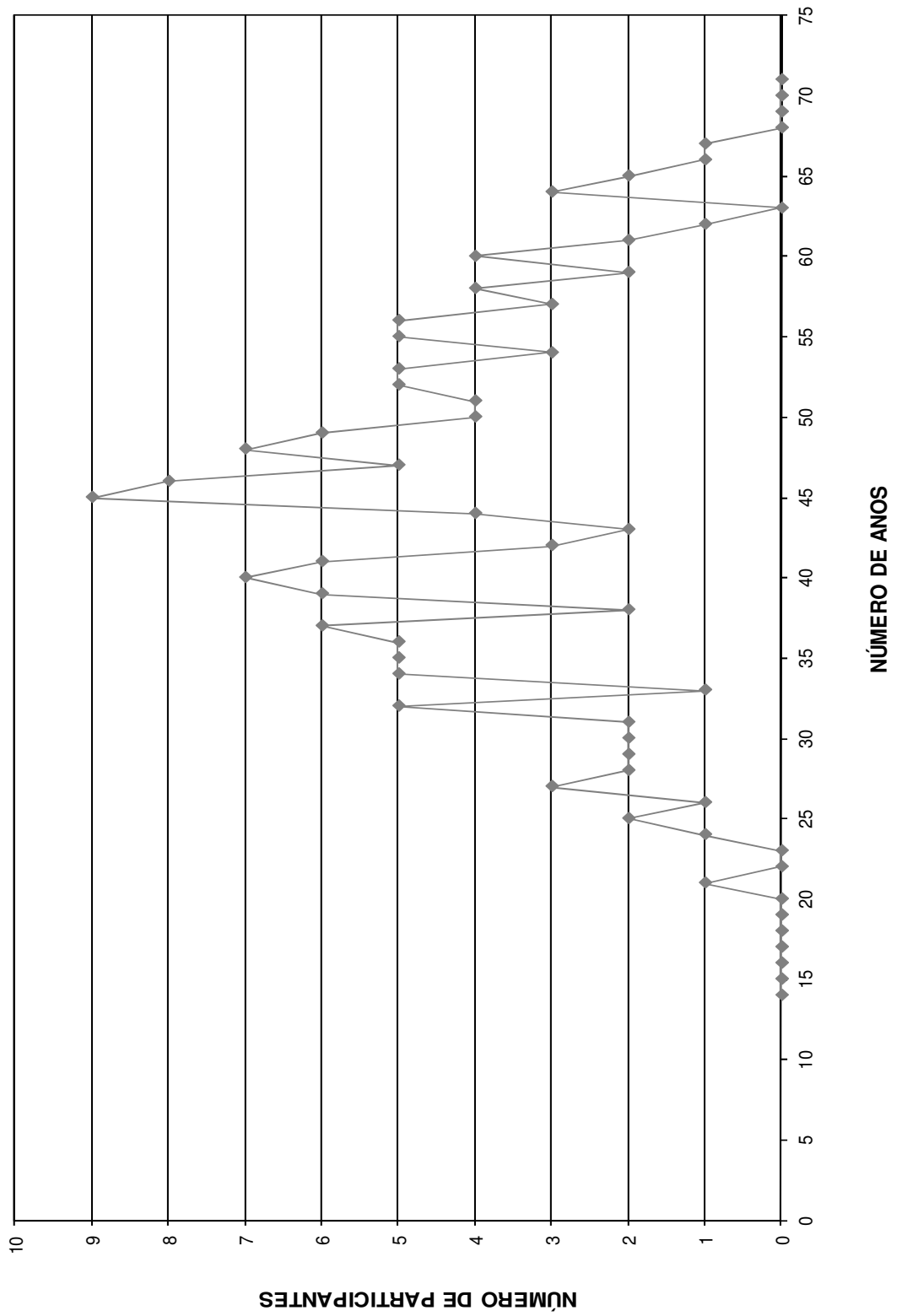

HISTOGRAMAS

Servidores Ativos (Mulher)

DISTRIBUIÇÃO DOS PARTICIPANTES EM MULTIPLOS DE SALÁRIOS
Instituto de Previdência dos Servidores Públicos da Estância Turística de Holambra

(Mulheres)

Faixa em Múltiplos Salários	Número de Partic.	Relação a Quantidade		Relação a Fl.Vencto		Faixa em Múltiplos Salários	Número de Partic.	Relação a Quantidade		Relação a Fl.Vencto	
		% Partic.	% Acum.	% Partic.	% Acum.			% Partic.	% Acum.		
0 a 1	0	0,00	0,00	0,00	0,00	60 a 61	0	0,00	100,00	0,00	100,00
1 a 2	171	51,66	51,66	28,84	28,84	61 a 62	0	0,00	100,00	0,00	100,00
2 a 3	89	26,89	78,55	30,96	59,80	62 a 63	0	0,00	100,00	0,00	100,00
3 a 4	34	10,27	88,82	15,77	75,57	63 a 64	0	0,00	100,00	0,00	100,00
4 a 5	25	7,55	96,37	14,93	90,50	64 a 65	0	0,00	100,00	0,00	100,00
5 a 6	9	2,72	99,09	6,86	97,36	65 a 66	0	0,00	100,00	0,00	100,00
6 a 7	3	0,91	100,00	2,64	100,00	66 a 67	0	0,00	100,00	0,00	100,00
7 a 8	0	0,00	100,00	0,00	100,00	67 a 68	0	0,00	100,00	0,00	100,00
8 a 9	0	0,00	100,00	0,00	100,00	68 a 69	0	0,00	100,00	0,00	100,00
9 a 10	0	0,00	100,00	0,00	100,00	69 a 70	0	0,00	100,00	0,00	100,00
10 a 11	0	0,00	100,00	0,00	100,00	70 a 71	0	0,00	100,00	0,00	100,00
11 a 12	0	0,00	100,00	0,00	100,00	71 a 72	0	0,00	100,00	0,00	100,00
12 a 13	0	0,00	100,00	0,00	100,00	72 a 73	0	0,00	100,00	0,00	100,00
13 a 14	0	0,00	100,00	0,00	100,00	73 a 74	0	0,00	100,00	0,00	100,00
14 a 15	0	0,00	100,00	0,00	100,00	74 a 75	0	0,00	100,00	0,00	100,00
15 a 16	0	0,00	100,00	0,00	100,00	75 a 76	0	0,00	100,00	0,00	100,00
16 a 17	0	0,00	100,00	0,00	100,00	76 a 77	0	0,00	100,00	0,00	100,00
17 a 18	0	0,00	100,00	0,00	100,00	77 a 78	0	0,00	100,00	0,00	100,00
18 a 19	0	0,00	100,00	0,00	100,00	78 a 79	0	0,00	100,00	0,00	100,00
19 a 20	0	0,00	100,00	0,00	100,00	79 a 80	0	0,00	100,00	0,00	100,00
20 a 21	0	0,00	100,00	0,00	100,00	80 a 81	0	0,00	100,00	0,00	100,00
21 a 22	0	0,00	100,00	0,00	100,00	81 a 82	0	0,00	100,00	0,00	100,00
22 a 23	0	0,00	100,00	0,00	100,00	82 a 83	0	0,00	100,00	0,00	100,00
23 a 24	0	0,00	100,00	0,00	100,00	83 a 84	0	0,00	100,00	0,00	100,00
24 a 25	0	0,00	100,00	0,00	100,00	84 a 85	0	0,00	100,00	0,00	100,00
25 a 26	0	0,00	100,00	0,00	100,00	85 a 86	0	0,00	100,00	0,00	100,00
26 a 27	0	0,00	100,00	0,00	100,00	86 a 87	0	0,00	100,00	0,00	100,00
27 a 28	0	0,00	100,00	0,00	100,00	87 a 88	0	0,00	100,00	0,00	100,00
28 a 29	0	0,00	100,00	0,00	100,00	88 a 89	0	0,00	100,00	0,00	100,00
29 a 30	0	0,00	100,00	0,00	100,00	89 a 90	0	0,00	100,00	0,00	100,00
30 a 31	0	0,00	100,00	0,00	100,00	90 a 91	0	0,00	100,00	0,00	100,00
31 a 32	0	0,00	100,00	0,00	100,00	91 a 92	0	0,00	100,00	0,00	100,00
32 a 33	0	0,00	100,00	0,00	100,00	92 a 93	0	0,00	100,00	0,00	100,00
33 a 34	0	0,00	100,00	0,00	100,00	93 a 94	0	0,00	100,00	0,00	100,00
34 a 35	0	0,00	100,00	0,00	100,00	94 a 95	0	0,00	100,00	0,00	100,00
35 a 36	0	0,00	100,00	0,00	100,00	95 a 96	0	0,00	100,00	0,00	100,00
36 a 37	0	0,00	100,00	0,00	100,00	96 a 97	0	0,00	100,00	0,00	100,00
37 a 38	0	0,00	100,00	0,00	100,00	97 a 98	0	0,00	100,00	0,00	100,00
38 a 39	0	0,00	100,00	0,00	100,00	98 a 99	0	0,00	100,00	0,00	100,00
39 a 40	0	0,00	100,00	0,00	100,00	99 a 100	0	0,00	100,00	0,00	100,00
40 a 41	0	0,00	100,00	0,00	100,00	100 a 101	0	0,00	100,00	0,00	100,00
41 a 42	0	0,00	100,00	0,00	100,00	101 a 102	0	0,00	100,00	0,00	100,00
42 a 43	0	0,00	100,00	0,00	100,00	102 a 103	0	0,00	100,00	0,00	100,00
43 a 44	0	0,00	100,00	0,00	100,00	103 a 104	0	0,00	100,00	0,00	100,00
44 a 45	0	0,00	100,00	0,00	100,00	104 a 105	0	0,00	100,00	0,00	100,00
45 a 46	0	0,00	100,00	0,00	100,00	105 a 106	0	0,00	100,00	0,00	100,00
46 a 47	0	0,00	100,00	0,00	100,00	106 a 107	0	0,00	100,00	0,00	100,00
47 a 48	0	0,00	100,00	0,00	100,00	107 a 108	0	0,00	100,00	0,00	100,00
48 a 49	0	0,00	100,00	0,00	100,00	108 a 109	0	0,00	100,00	0,00	100,00
49 a 50	0	0,00	100,00	0,00	100,00	109 a 110	0	0,00	100,00	0,00	100,00
50 a 51	0	0,00	100,00	0,00	100,00	110 a 111	0	0,00	100,00	0,00	100,00
51 a 52	0	0,00	100,00	0,00	100,00	111 a 112	0	0,00	100,00	0,00	100,00
52 a 53	0	0,00	100,00	0,00	100,00	112 a 113	0	0,00	100,00	0,00	100,00
53 a 54	0	0,00	100,00	0,00	100,00	113 a 114	0	0,00	100,00	0,00	100,00
54 a 55	0	0,00	100,00	0,00	100,00	114 a 115	0	0,00	100,00	0,00	100,00
55 a 56	0	0,00	100,00	0,00	100,00	115 a 116	0	0,00	100,00	0,00	100,00
56 a 57	0	0,00	100,00	0,00	100,00	116 a 117	0	0,00	100,00	0,00	100,00
57 a 58	0	0,00	100,00	0,00	100,00	117 a 118	0	0,00	100,00	0,00	100,00
58 a 59	0	0,00	100,00	0,00	100,00	118 a 119	0	0,00	100,00	0,00	100,00
59 a 60	0	0,00	100,00	0,00	100,00	119 a 120	0	0,00	100,00	0,00	100,00
						+ de 120	0	0,00	100,00	0,00	100,00

Total dos Vencimentos dos Servidores Ativos: R\$ 394.617,76

Vencimento Médio: R\$ 1.192,20

DISTRIBUIÇÃO DOS PARTICIPANTES EM MÚLTIPLOS DE SALÁRIOS MULHER

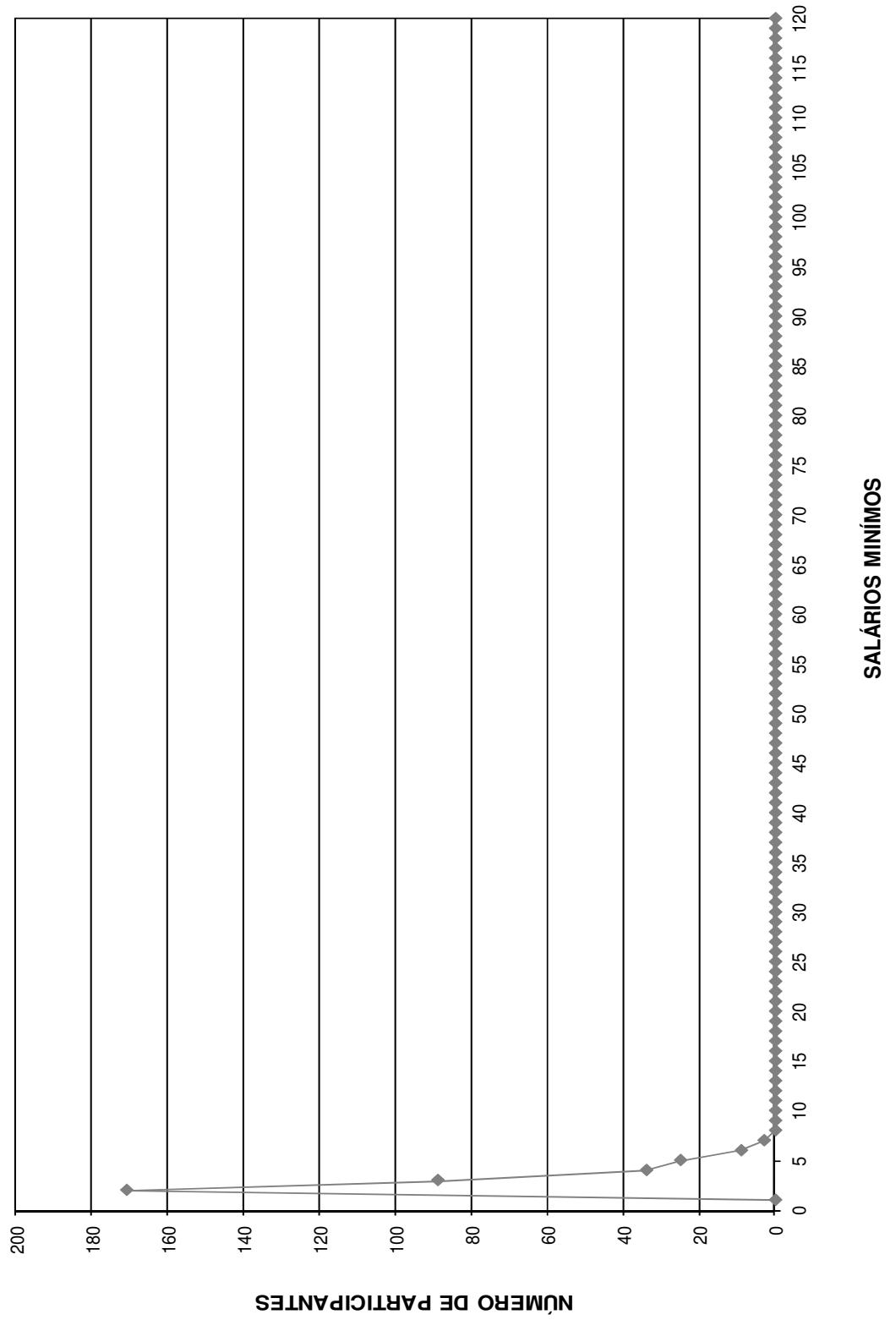

DISTRIBUIÇÃO DOS SERVIDORES POR TEMPO DE PREFEITURA E REMUNERAÇÃO
Instituto de Previdência dos Servidores Públicos da Estância Turística de Holambra

(Mulheres)

Tempo Pref. em Anos	Servidores			Vencimentos			
	Número	%	% Acumulado	Na Faixa	%	% Acumulado	Médio
0	43	12,99	12,99	51.782,91	13,12	13,12	1.204,25
1	4	1,21	14,20	8.142,48	2,06	15,19	2.035,62
2	30	9,06	23,26	34.844,17	8,83	24,02	1.161,47
3	47	14,20	37,46	63.738,27	16,15	40,17	1.356,13
4	27	8,16	45,62	28.175,50	7,14	47,31	1.043,54
5	19	5,74	51,36	14.399,22	3,65	50,96	757,85
6	21	6,34	57,70	15.784,86	4,00	54,96	751,66
7	27	8,16	65,86	22.938,45	5,81	60,77	849,57
8	8	2,42	68,28	11.302,56	2,86	63,63	1.412,82
9	6	1,81	70,09	3.539,04	0,90	64,53	589,84
10	3	0,91	71,00	7.122,34	1,80	66,34	2.374,11
11	15	4,53	75,53	19.868,05	5,03	71,37	1.324,54
12	8	2,42	77,95	7.012,26	1,78	73,15	876,53
13	27	8,16	86,10	48.856,89	12,38	85,53	1.809,51
14	5	1,51	87,61	5.514,19	1,40	86,92	1.102,84
15	19	5,74	93,35	24.800,72	6,28	93,21	1.305,30
16	4	1,21	94,56	7.543,27	1,91	95,12	1.885,82
17	16	4,83	99,40	16.251,53	4,12	99,24	1.015,72
18	2	0,60	100,00	3.001,05	0,76	100,00	1.500,53
19	0	0,00	100,00	0,00	0,00	100,00	0,00
20	0	0,00	100,00	0,00	0,00	100,00	0,00
21	0	0,00	100,00	0,00	0,00	100,00	0,00
22	0	0,00	100,00	0,00	0,00	100,00	0,00
23	0	0,00	100,00	0,00	0,00	100,00	0,00
24	0	0,00	100,00	0,00	0,00	100,00	0,00
25	0	0,00	100,00	0,00	0,00	100,00	0,00
26	0	0,00	100,00	0,00	0,00	100,00	0,00
27	0	0,00	100,00	0,00	0,00	100,00	0,00
28	0	0,00	100,00	0,00	0,00	100,00	0,00
29	0	0,00	100,00	0,00	0,00	100,00	0,00
30	0	0,00	100,00	0,00	0,00	100,00	0,00
31	0	0,00	100,00	0,00	0,00	100,00	0,00
32	0	0,00	100,00	0,00	0,00	100,00	0,00
33	0	0,00	100,00	0,00	0,00	100,00	0,00
34	0	0,00	100,00	0,00	0,00	100,00	0,00
35	0	0,00	100,00	0,00	0,00	100,00	0,00
36	0	0,00	100,00	0,00	0,00	100,00	0,00
37	0	0,00	100,00	0,00	0,00	100,00	0,00
38	0	0,00	100,00	0,00	0,00	100,00	0,00
39	0	0,00	100,00	0,00	0,00	100,00	0,00
40	0	0,00	100,00	0,00	0,00	100,00	0,00
41	0	0,00	100,00	0,00	0,00	100,00	0,00
42	0	0,00	100,00	0,00	0,00	100,00	0,00
43	0	0,00	100,00	0,00	0,00	100,00	0,00
44	0	0,00	100,00	0,00	0,00	100,00	0,00
45	0	0,00	100,00	0,00	0,00	100,00	0,00
46	0	0,00	100,00	0,00	0,00	100,00	0,00
47	0	0,00	100,00	0,00	0,00	100,00	0,00
48	0	0,00	100,00	0,00	0,00	100,00	0,00
49	0	0,00	100,00	0,00	0,00	100,00	0,00
50	0	0,00	100,00	0,00	0,00	100,00	0,00
TOTAL	331		100,00	394.617,76		100,00	1.192,20

Tempo Médio de Participação na Prefeitura: 6,68 anos

DISTRIBUIÇÃO DOS SERVIDORES POR TEMPO DE PREFEITURA
MULHER

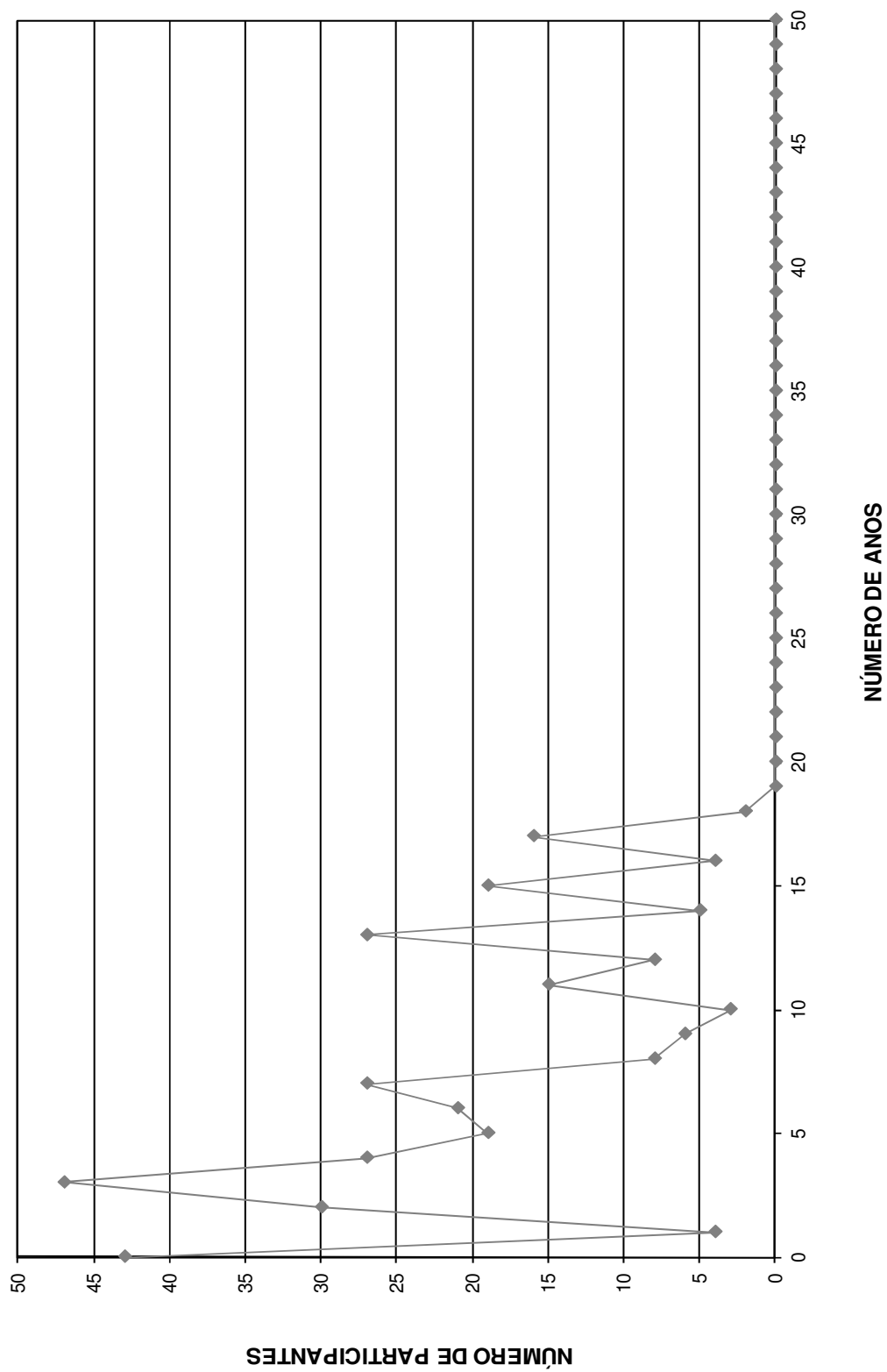

DISTRIBUIÇÃO DOS SERVIDORES POR ANOS PARA APOSENTAR E REMUNERAÇÃO
Instituto de Previdência dos Servidores Públicos da Estância Turística de Holambra

(Mulheres)

Anos para Aposentar	Servidores			Vencimentos			
	Número	%	% Acumulado	Na Faixa	%	% Acumulado	Médio
0	3	0,91	0,91	3.216,91	0,82	0,82	1.072,30
1	0	0,00	0,91	0,00	0,00	0,82	0,00
2	0	0,00	0,91	0,00	0,00	0,82	0,00
3	0	0,00	0,91	0,00	0,00	0,82	0,00
4	2	0,60	1,51	1.438,92	0,36	1,18	719,46
5	8	2,42	3,93	7.699,92	1,95	3,13	962,49
6	2	0,60	4,53	1.410,84	0,36	3,49	705,42
7	10	3,02	7,55	12.128,02	3,07	6,56	1.212,80
8	7	2,11	9,67	7.989,83	2,02	8,59	1.141,40
9	11	3,32	12,99	17.469,69	4,43	13,01	1.588,15
10	6	1,81	14,80	7.358,57	1,86	14,88	1.226,43
11	6	1,81	16,62	6.591,46	1,67	16,55	1.098,58
12	11	3,32	19,94	17.427,77	4,42	20,97	1.584,34
13	13	3,93	23,87	18.057,25	4,58	25,54	1.389,02
14	12	3,63	27,49	19.119,01	4,84	30,39	1.593,25
15	14	4,23	31,72	17.160,25	4,35	34,73	1.225,73
16	20	6,04	37,76	20.469,28	5,19	39,92	1.023,46
17	23	6,95	44,71	30.409,93	7,71	47,63	1.322,17
18	15	4,53	49,24	17.923,39	4,54	52,17	1.194,89
19	6	1,81	51,06	4.924,36	1,25	53,42	820,73
20	18	5,44	56,50	22.061,84	5,59	59,01	1.225,66
21	16	4,83	61,33	18.423,80	4,67	63,68	1.151,49
22	9	2,72	64,05	10.806,72	2,74	66,42	1.200,75
23	14	4,23	68,28	14.188,17	3,60	70,01	1.013,44
24	19	5,74	74,02	19.308,93	4,89	74,90	1.016,26
25	22	6,65	80,66	25.387,32	6,43	81,34	1.153,97
26	18	5,44	86,10	23.617,58	5,98	87,32	1.312,09
27	9	2,72	88,82	9.459,56	2,40	89,72	1.051,06
28	5	1,51	90,33	4.817,20	1,22	90,94	963,44
29	14	4,23	94,56	13.969,16	3,54	94,48	997,80
30	7	2,11	96,68	8.453,85	2,14	96,62	1.207,69
31	7	2,11	98,79	8.333,77	2,11	98,73	1.190,54
32	3	0,91	99,70	3.654,96	0,93	99,66	1.218,32
33	1	0,30	100,00	1.339,50	0,34	100,00	1.339,50
34	0	0,00	100,00	0,00	0,00	100,00	0,00
35	0	0,00	100,00	0,00	0,00	100,00	0,00
36	0	0,00	100,00	0,00	0,00	100,00	0,00
37	0	0,00	100,00	0,00	0,00	100,00	0,00
38	0	0,00	100,00	0,00	0,00	100,00	0,00
39	0	0,00	100,00	0,00	0,00	100,00	0,00
40	0	0,00	100,00	0,00	0,00	100,00	0,00
41	0	0,00	100,00	0,00	0,00	100,00	0,00
42	0	0,00	100,00	0,00	0,00	100,00	0,00
43	0	0,00	100,00	0,00	0,00	100,00	0,00
44	0	0,00	100,00	0,00	0,00	100,00	0,00
45	0	0,00	100,00	0,00	0,00	100,00	0,00
46	0	0,00	100,00	0,00	0,00	100,00	0,00
47	0	0,00	100,00	0,00	0,00	100,00	0,00
48	0	0,00	100,00	0,00	0,00	100,00	0,00
49	0	0,00	100,00	0,00	0,00	100,00	0,00
50	0	0,00	100,00	0,00	0,00	100,00	0,00
TOTAL	331		100,00	394.617,76		100,00	1.192,20

PRAZO MÉDIO PARA APOSENTAR: 18,79 anos

DISTRIBUIÇÃO DOS PARTICIPANTES POR ANOS PARA APOSENTAR MULHER

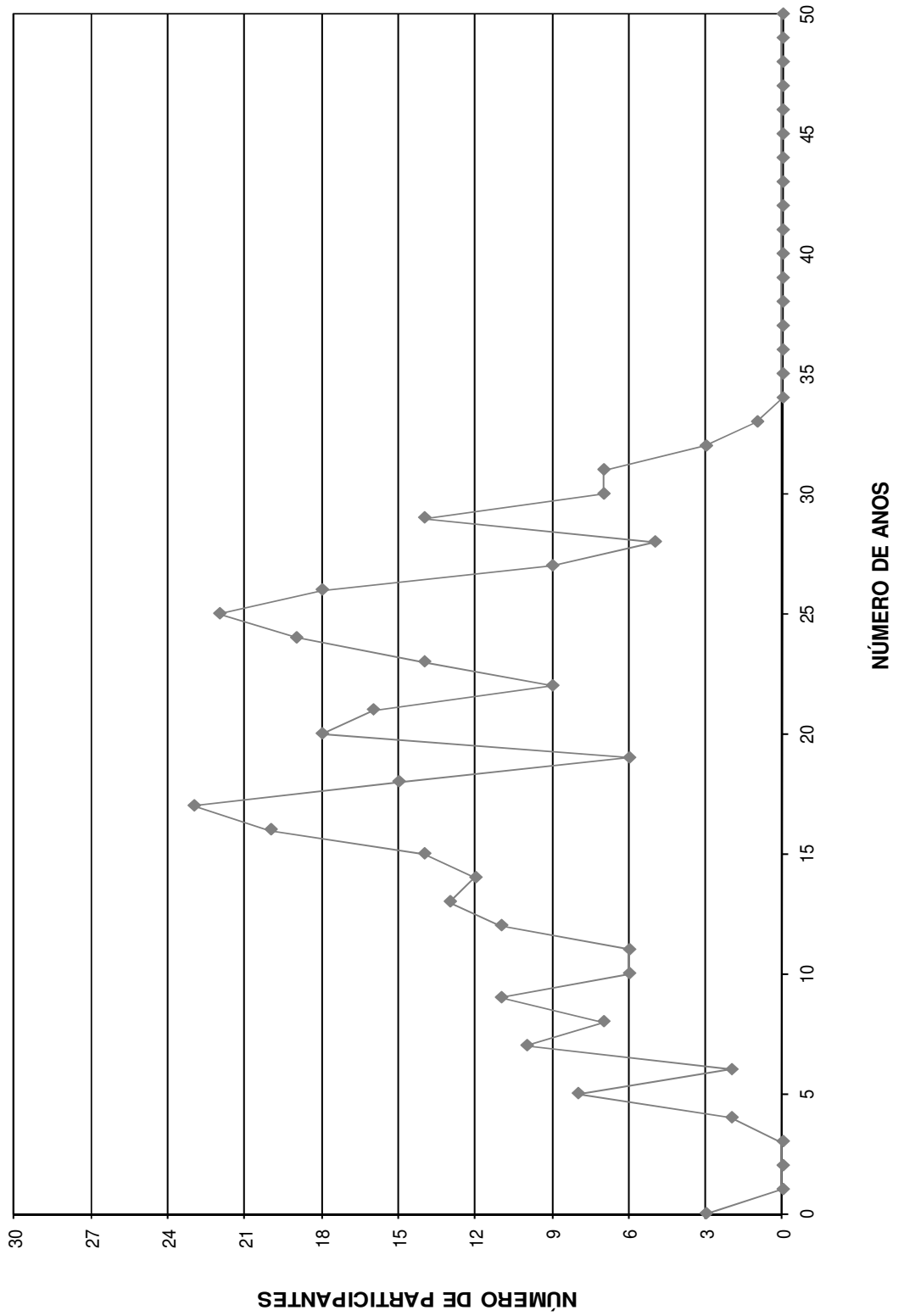

DISTRIBUIÇÃO DOS SERVIDORES POR IDADE E REMUNERAÇÃO
Instituto de Previdência dos Servidores Públicos da Estância Turística de Holambra

(Mulheres)

Idade	Servidores			Vencimentos			
	Número	%	% Acumulado	Na Faixa	%	% Acumulado	Médio
14	0	0,00	0,00	0,00	0,00	0,00	0,00
15	0	0,00	0,00	0,00	0,00	0,00	0,00
16	0	0,00	0,00	0,00	0,00	0,00	0,00
17	0	0,00	0,00	0,00	0,00	0,00	0,00
18	0	0,00	0,00	0,00	0,00	0,00	0,00
19	0	0,00	0,00	0,00	0,00	0,00	0,00
20	0	0,00	0,00	0,00	0,00	0,00	0,00
21	0	0,00	0,00	0,00	0,00	0,00	0,00
22	1	0,30	0,30	1.339,50	0,34	0,34	1.339,50
23	3	0,91	1,21	3.654,96	0,93	1,27	1.218,32
24	7	2,11	3,32	8.333,77	2,11	3,38	1.190,54
25	7	2,11	5,44	8.453,85	2,14	5,52	1.207,69
26	13	3,93	9,37	12.750,84	3,23	8,75	980,83
27	4	1,21	10,57	4.254,44	1,08	9,83	1.063,61
28	8	2,42	12,99	8.898,82	2,26	12,08	1.112,35
29	12	3,63	16,62	12.384,38	3,14	15,22	1.032,03
30	14	4,23	20,85	18.692,58	4,74	19,96	1.335,18
31	12	3,63	24,47	12.908,22	3,27	23,23	1.075,69
32	12	3,63	28,10	13.767,27	3,49	26,72	1.147,27
33	7	2,11	30,21	5.374,42	1,36	28,08	767,77
34	9	2,72	32,93	10.866,51	2,75	30,83	1.207,39
35	9	2,72	35,65	13.636,03	3,46	34,29	1.515,11
36	6	1,81	37,46	12.656,05	3,21	37,50	2.109,34
37	13	3,93	41,39	15.985,89	4,05	41,55	1.229,68
38	10	3,02	44,41	11.353,06	2,88	44,43	1.135,31
39	17	5,14	49,55	18.759,07	4,75	49,18	1.103,47
40	11	3,32	52,87	15.904,24	4,03	53,21	1.445,84
41	15	4,53	57,40	18.014,29	4,56	57,77	1.200,95
42	15	4,53	61,93	19.510,26	4,94	62,72	1.300,68
43	23	6,95	68,88	30.518,13	7,73	70,45	1.326,88
44	8	2,42	71,30	8.718,00	2,21	72,66	1.089,75
45	10	3,02	74,32	9.811,84	2,49	75,15	981,18
46	11	3,32	77,64	13.304,65	3,37	78,52	1.209,51
47	9	2,72	80,36	11.153,25	2,83	81,35	1.239,25
48	8	2,42	82,78	12.613,99	3,20	84,54	1.576,75
49	8	2,42	85,20	8.914,26	2,26	86,80	1.114,28
50	5	1,51	86,71	6.402,94	1,62	88,42	1.280,59
51	8	2,42	89,12	8.904,19	2,26	90,68	1.113,02
52	4	1,21	90,33	3.025,69	0,77	91,45	756,42
53	2	0,60	90,94	1.508,20	0,38	91,83	754,10
54	4	1,21	92,15	4.558,93	1,16	92,98	1.139,73
55	8	2,42	94,56	9.872,01	2,50	95,49	1.234,00
56	4	1,21	95,77	3.077,82	0,78	96,27	769,46
57	2	0,60	96,37	1.299,69	0,33	96,60	649,85
58	1	0,30	96,68	570,18	0,14	96,74	570,18
59	2	0,60	97,28	2.569,84	0,65	97,39	1.284,92
60	5	1,51	98,79	6.435,49	1,63	99,02	1.287,10
61	1	0,30	99,09	1.885,50	0,48	99,50	1.885,50
62	1	0,30	99,40	792,91	0,20	99,70	792,91
63	1	0,30	99,70	590,90	0,15	99,85	590,90
64	0	0,00	99,70	0,00	0,00	99,85	0,00
65	0	0,00	99,70	0,00	0,00	99,85	0,00
66	0	0,00	99,70	0,00	0,00	99,85	0,00
67	0	0,00	99,70	0,00	0,00	99,85	0,00
68	0	0,00	99,70	0,00	0,00	99,85	0,00
69	0	0,00	99,70	0,00	0,00	99,85	0,00
70	1	0,30	100,00	590,90	0,15	100,00	590,90
>70	0	0,00	100,00	0,00	0,00	100,00	0,00
TOTAL	331		100,00	394.617,76		100,00	1.192,20

IDADE MÉDIA: 40 anos
TAXA ANUAL DE SOBREVIVÊNCIA: 0,9959
NÚMERO DE ÓBITOS ESPERADOS: 1

DISTRIBUIÇÃO DOS PARTICIPANTES POR IDADE
MULHER

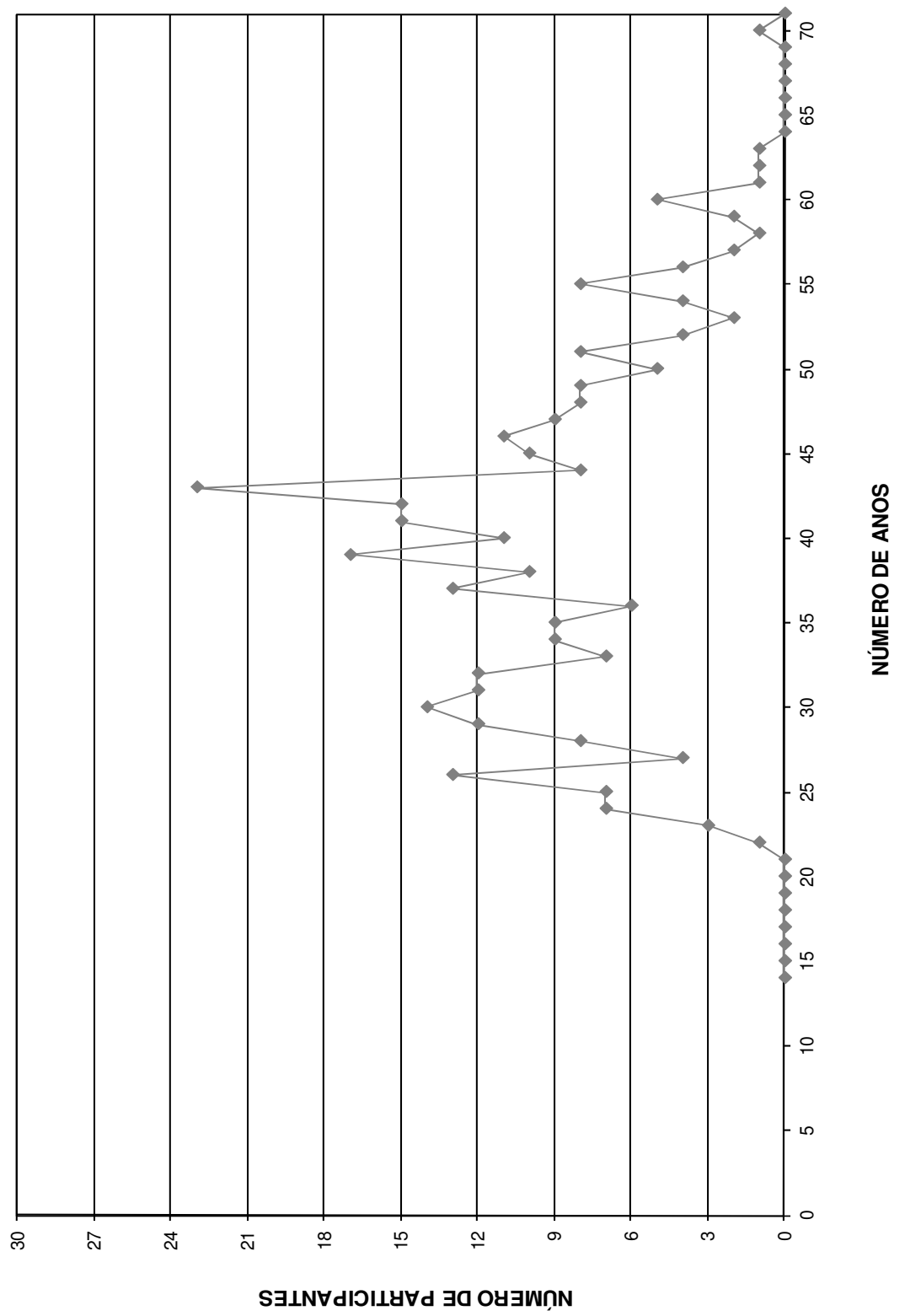

HISTOGRAMAS

Aposentados

Distribuição dos Aposentados por Idade

Instituto de Prev. Mun. dos Serv. Públicos Est. Tur. De Holambra

(Homens e Mulheres)			(Homens)			(Mulheres)		
Idade	Nº de Aposentados	Total dos Proventos	Idade	Nº de Aposentados	Total dos Proventos	Idade	Nº de Aposentadas	Total dos Proventos
<39	2	1.342,30	<39	1	603,86	<39	1	738,44
40	0	0,00	40	0	-	40	0	-
41	0	0,00	41	0	-	41	0	-
42	0	0,00	42	0	-	42	0	-
43	1	545,00	43	0	-	43	1	545,00
44	0	0,00	44	0	-	44	0	-
45	0	0,00	45	0	-	45	0	-
46	0	0,00	46	0	-	46	0	-
47	0	0,00	47	0	-	47	0	-
48	0	0,00	48	0	-	48	0	-
49	1	934,49	49	1	934,49	49	0	-
50	0	0,00	50	0	-	50	0	-
51	0	0,00	51	0	-	51	0	-
52	1	918,21	52	1	918,21	52	0	-
53	0	0,00	53	0	-	53	0	-
54	0	0,00	54	0	-	54	0	-
55	1	3.097,88	55	0	-	55	1	3.097,88
56	0	0,00	56	0	-	56	0	-
57	2	2.081,40	57	0	-	57	2	2.081,40
58	1	649,88	58	0	-	58	1	649,88
59	0	0,00	59	0	-	59	0	-
60	2	1.173,67	60	0	-	60	2	1.173,67
61	4	2.642,15	61	2	1.297,60	61	2	1.344,55
62	1	545,00	62	0	-	62	1	545,00
63	2	1.090,00	63	0	-	63	2	1.090,00
64	4	5.718,65	64	0	-	64	4	5.718,65
65	1	585,48	65	1	585,48	65	0	-
66	5	3.334,66	66	2	1.290,10	66	3	2.044,56
67	0	0,00	67	0	-	67	0	-
68	2	1.219,04	68	1	674,04	68	1	545,00
69	1	545,00	69	1	545,00	69	0	-
70	3	2.939,83	70	0	-	70	3	2.939,83
71	1	545,00	71	1	545,00	71	0	-
72	0	0,00	72	0	-	72	0	-
73	2	2.356,70	73	2	2.356,70	73	0	-
74	0	0,00	74	0	-	74	0	-
75	0	0,00	75	0	-	75	0	-
76	1	545,00	76	1	545,00	76	0	-
77	1	545,00	77	1	545,00	77	0	-
78	0	0,00	78	0	-	78	0	-
79	1	545,00	79	0	-	79	1	545,00
80	0	0,00	80	0	-	80	0	-
81	0	0,00	81	0	-	81	0	-
82	0	0,00	82	0	-	82	0	-
83	0	0,00	83	0	-	83	0	-
84	0	0,00	84	0	-	84	0	-
85	0	0,00	85	0	-	85	0	-
86	0	0,00	86	0	-	86	0	-
87	0	0,00	87	0	-	87	0	-
88	0	0,00	88	0	-	88	0	-
89	0	0,00	89	0	-	89	0	-
90	0	0,00	90	0	-	90	0	-
> 91	0	0,00	> 91	0	-	> 91	0	-
TOTAL	40	33.899,34	TOTAL	15	10.840,48	TOTAL	25	23.058,86

Idade Média = 62,85 anos

Idade Média = 64,4 anos

Idade Média = 62 anos

DISTRIBUIÇÃO DOS APOSENTADOS POR IDADE

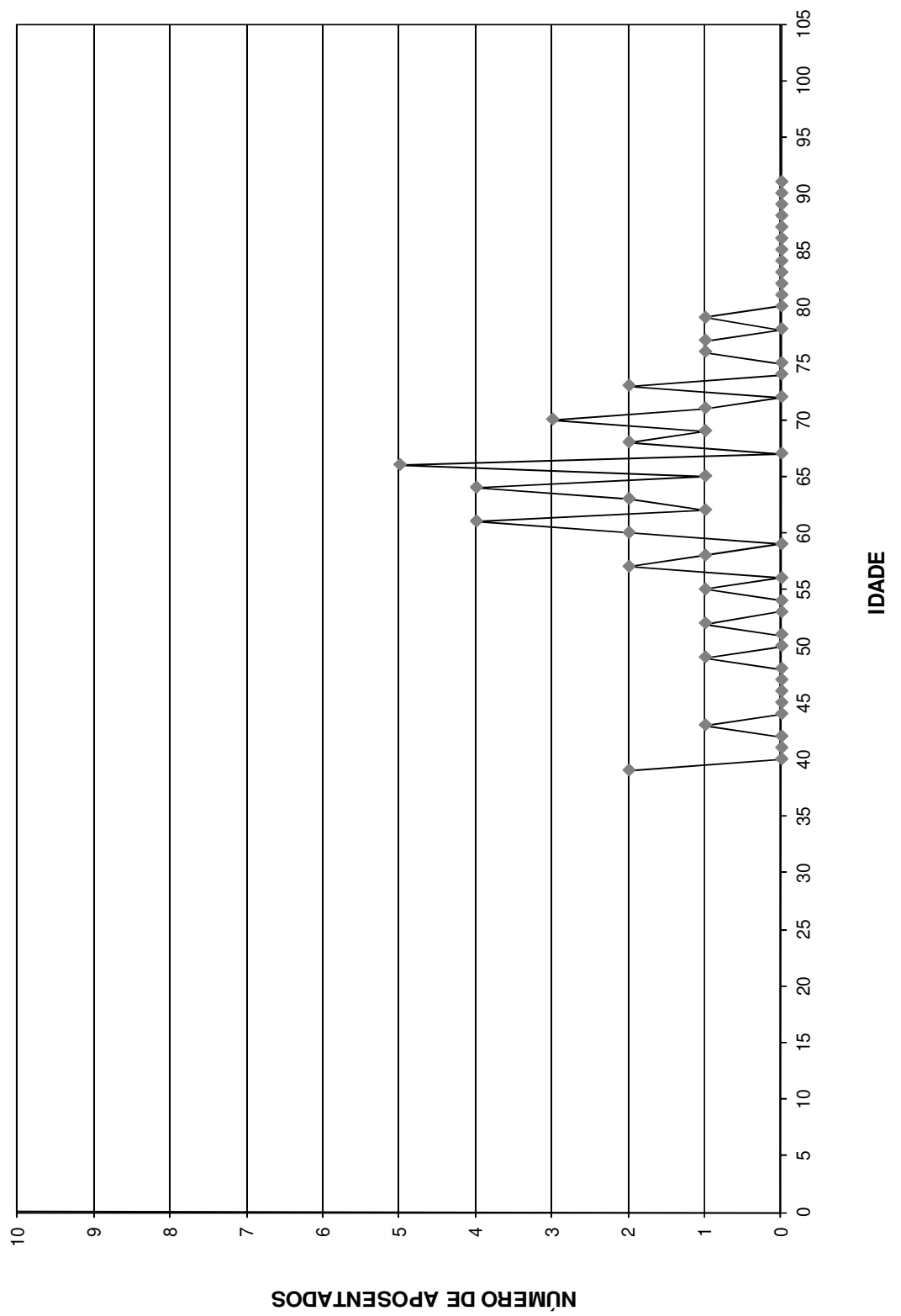

DISTRIBUIÇÃO DOS APOSENTADOS POR IDADE - HOMEM

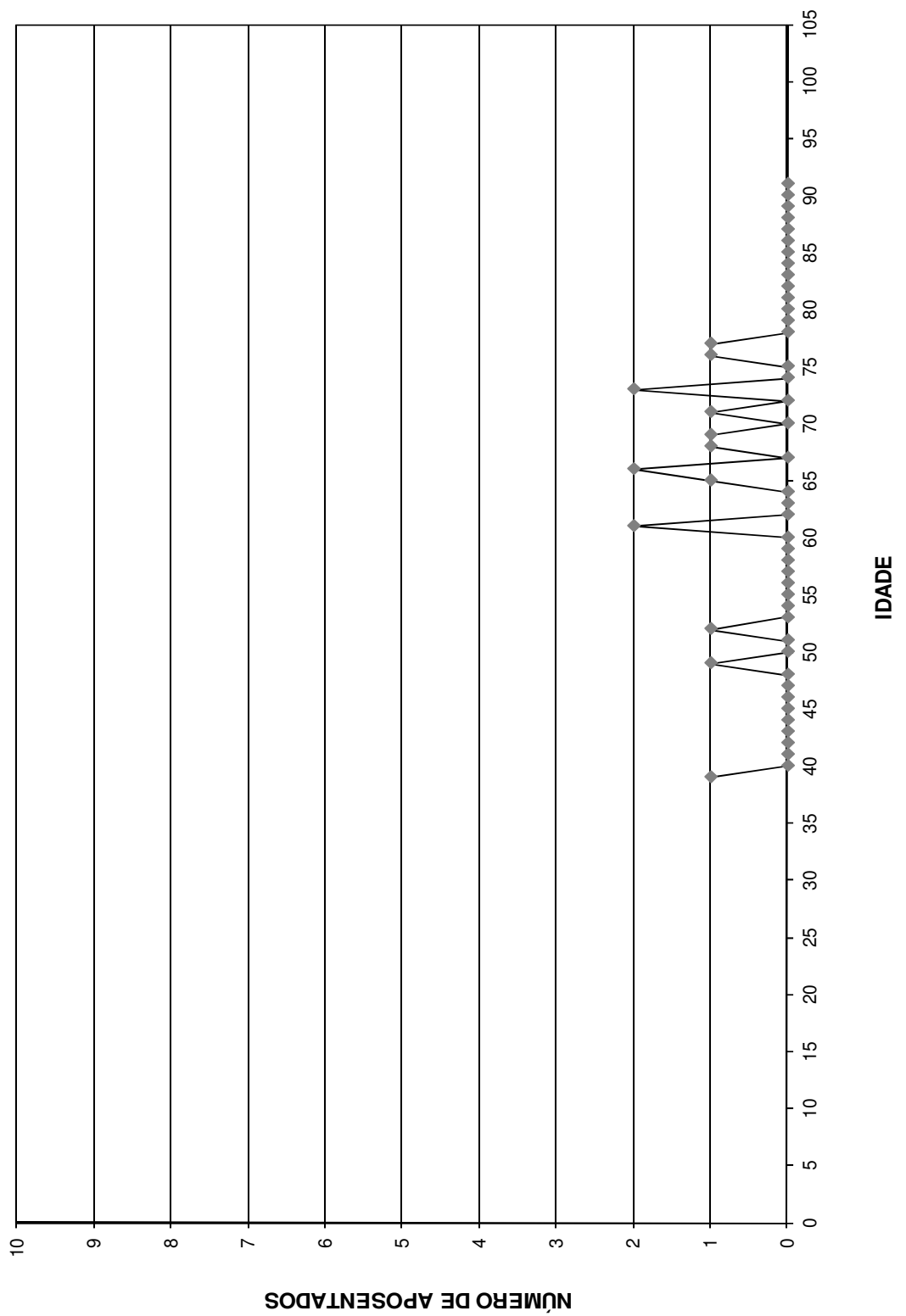

DISTRIBUIÇÃO DOS APOSENTADOS POR IDADE - MULHER

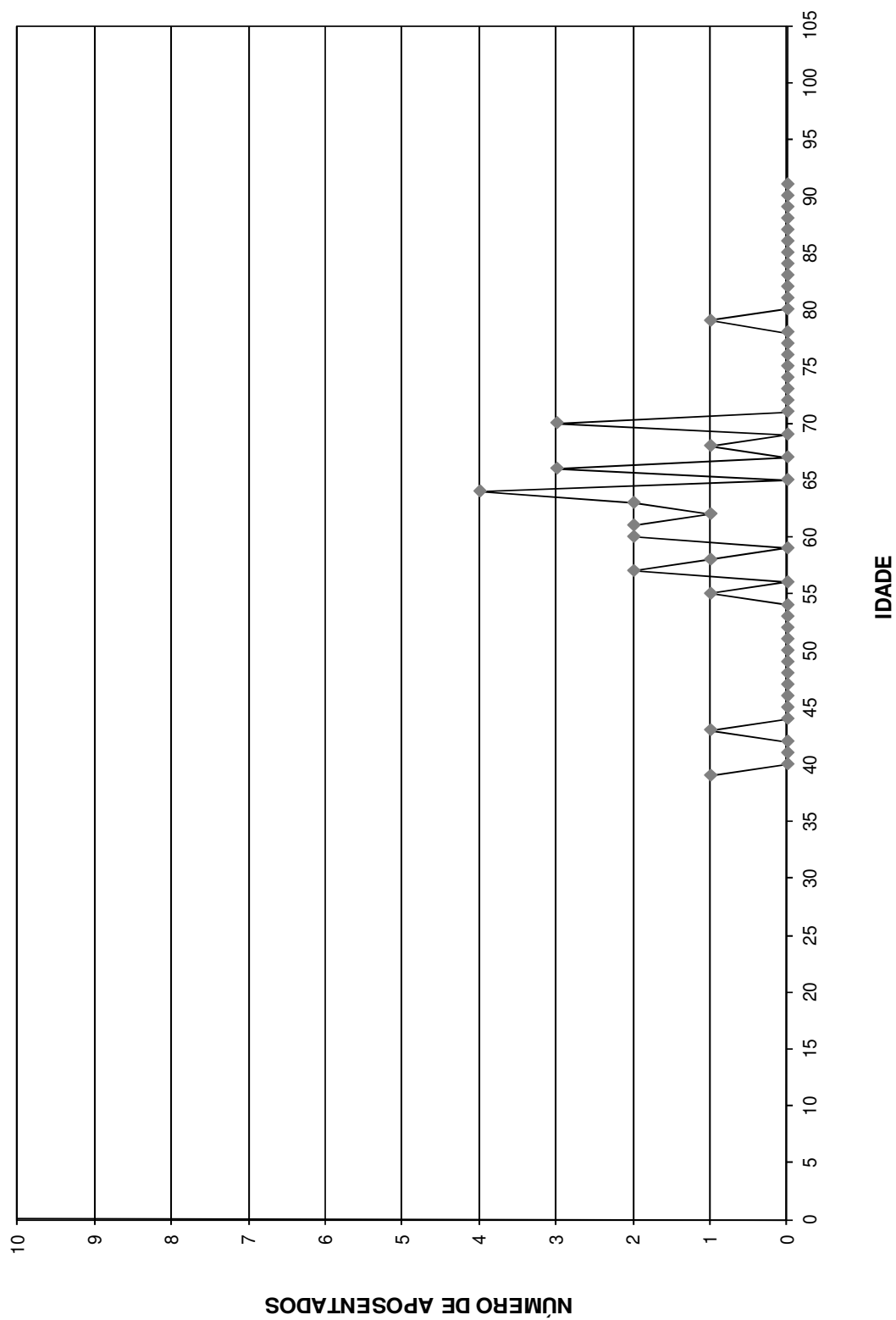

Distribuição dos Aposentados em Múltiplos de Salários

Instituto de Prev. Mun. dos Serv. Públicos Est. Tur. De Holambra

(Homens e Mulheres)			(Homens)			(Mulheres)		
Faixa em Mult.de Sal.	Nº de Aposent.	Total de Proventos	Faixa em Mult.de Sal.	Nº de Aposent.	Total de Proventos	Faixa em Mult.de Sal.	Nº de Aposent.	Total de Proventos
0 a 1	16	8.720,00	0 a 1	5	2.725,00	0 a 1	11	5.995,00
1 a 2	19	13.253,58	1 a 2	9	6.303,78	1 a 2	10	6.949,80
2 a 3	1	1.386,00	2 a 3	0	0,00	2 a 3	1	1.386,00
3 a 4	2	3.474,38	3 a 4	1	1.811,70	3 a 4	1	1.662,68
4 a 5	0	0,00	4 a 5	0	0,00	4 a 5	0	0,00
5 a 6	1	3.097,88	5 a 6	0	0,00	5 a 6	1	3.097,88
6 a 7	0	0,00	6 a 7	0	0,00	6 a 7	0	0,00
7 a 8	1	3.967,50	7 a 8	0	0,00	7 a 8	1	3.967,50
8 a 9	0	0,00	8 a 9	0	0,00	8 a 9	0	0,00
9 a 10	0	0,00	9 a 10	0	0,00	9 a 10	0	0,00
10 a 11	0	0,00	10 a 11	0	0,00	10 a 11	0	0,00
11 a 12	0	0,00	11 a 12	0	0,00	11 a 12	0	0,00
12 a 13	0	0,00	12 a 13	0	0,00	12 a 13	0	0,00
13 a 14	0	0,00	13 a 14	0	0,00	13 a 14	0	0,00
14 a 15	0	0,00	14 a 15	0	0,00	14 a 15	0	0,00
15 a 16	0	0,00	15 a 16	0	0,00	15 a 16	0	0,00
16 a 17	0	0,00	16 a 17	0	0,00	16 a 17	0	0,00
17 a 18	0	0,00	17 a 18	0	0,00	17 a 18	0	0,00
18 a 19	0	0,00	18 a 19	0	0,00	18 a 19	0	0,00
19 a 20	0	0,00	19 a 20	0	0,00	19 a 20	0	0,00
20 a 21	0	0,00	20 a 21	0	0,00	20 a 21	0	0,00
21 a 22	0	0,00	21 a 22	0	0,00	21 a 22	0	0,00
22 a 23	0	0,00	22 a 23	0	0,00	22 a 23	0	0,00
23 a 24	0	0,00	23 a 24	0	0,00	23 a 24	0	0,00
24 a 25	0	0,00	24 a 25	0	0,00	24 a 25	0	0,00
25 a 26	0	0,00	25 a 26	0	0,00	25 a 26	0	0,00
26 a 27	0	0,00	26 a 27	0	0,00	26 a 27	0	0,00
27 a 28	0	0,00	27 a 28	0	0,00	27 a 28	0	0,00
28 a 29	0	0,00	28 a 29	0	0,00	28 a 29	0	0,00
29 a 30	0	0,00	29 a 30	0	0,00	29 a 30	0	0,00
30 a 31	0	0,00	30 a 31	0	0,00	30 a 31	0	0,00
31 a 32	0	0,00	31 a 32	0	0,00	31 a 32	0	0,00
32 a 33	0	0,00	32 a 33	0	0,00	32 a 33	0	0,00
33 a 34	0	0,00	33 a 34	0	0,00	33 a 34	0	0,00
34 a 35	0	0,00	34 a 35	0	0,00	34 a 35	0	0,00
35 a 36	0	0,00	35 a 36	0	0,00	35 a 36	0	0,00
36 a 37	0	0,00	36 a 37	0	0,00	36 a 37	0	0,00
37 a 38	0	0,00	37 a 38	0	0,00	37 a 38	0	0,00
38 a 39	0	0,00	38 a 39	0	0,00	38 a 39	0	0,00
39 a 40	0	0,00	39 a 40	0	0,00	39 a 40	0	0,00
40 a 41	0	0,00	40 a 41	0	0,00	40 a 41	0	0,00
41 a 42	0	0,00	41 a 42	0	0,00	41 a 42	0	0,00
42 a 43	0	0,00	42 a 43	0	0,00	42 a 43	0	0,00
43 a 44	0	0,00	43 a 44	0	0,00	43 a 44	0	0,00
44 a 45	0	0,00	44 a 45	0	0,00	44 a 45	0	0,00
45 a 46	0	0,00	45 a 46	0	0,00	45 a 46	0	0,00
46 a 47	0	0,00	46 a 47	0	0,00	46 a 47	0	0,00
47 a 48	0	0,00	47 a 48	0	0,00	47 a 48	0	0,00
48 a 49	0	0,00	48 a 49	0	0,00	48 a 49	0	0,00
49 a 50	0	0,00	49 a 50	0	0,00	49 a 50	0	0,00
+ de 51	0	0,00	+ de 51	0	0,00	+ de 51	0	0,00
TOTAL	40	33.899,34	TOTAL	15	10.840,48	TOTAL	25	23.058,86

Provento Médio= R\$ 847,48

Provento Médio= R\$ 722,70

Provento Médio= R\$ 922,35

DISTRIBUIÇÃO DOS APOSENTADOS EM MÚLTIPLOS DE SALÁRIOS

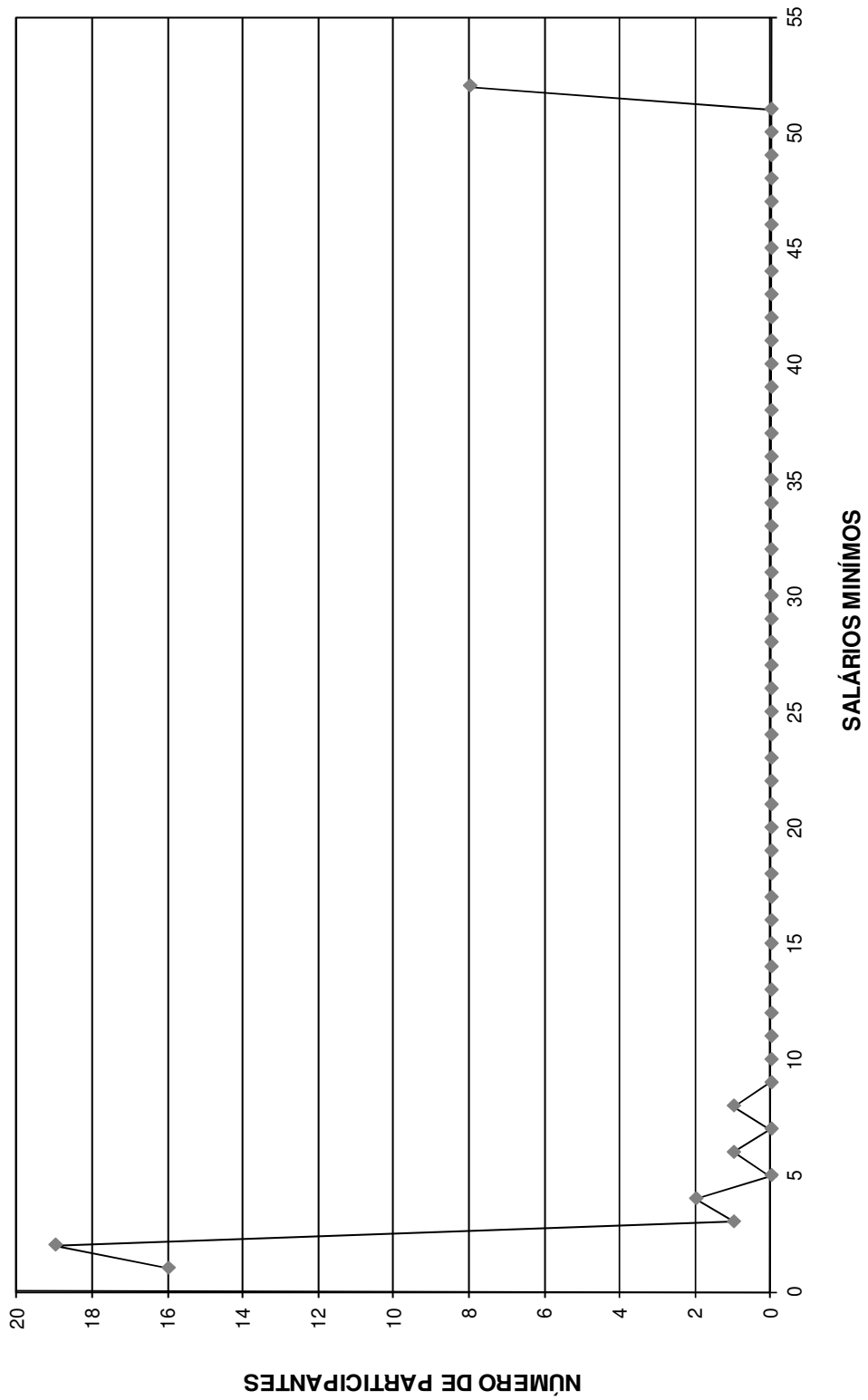

DISTRIBUIÇÃO DOS APOSENTADOS EM MÚLTIPLOS DE SALÁRIO HOMEM

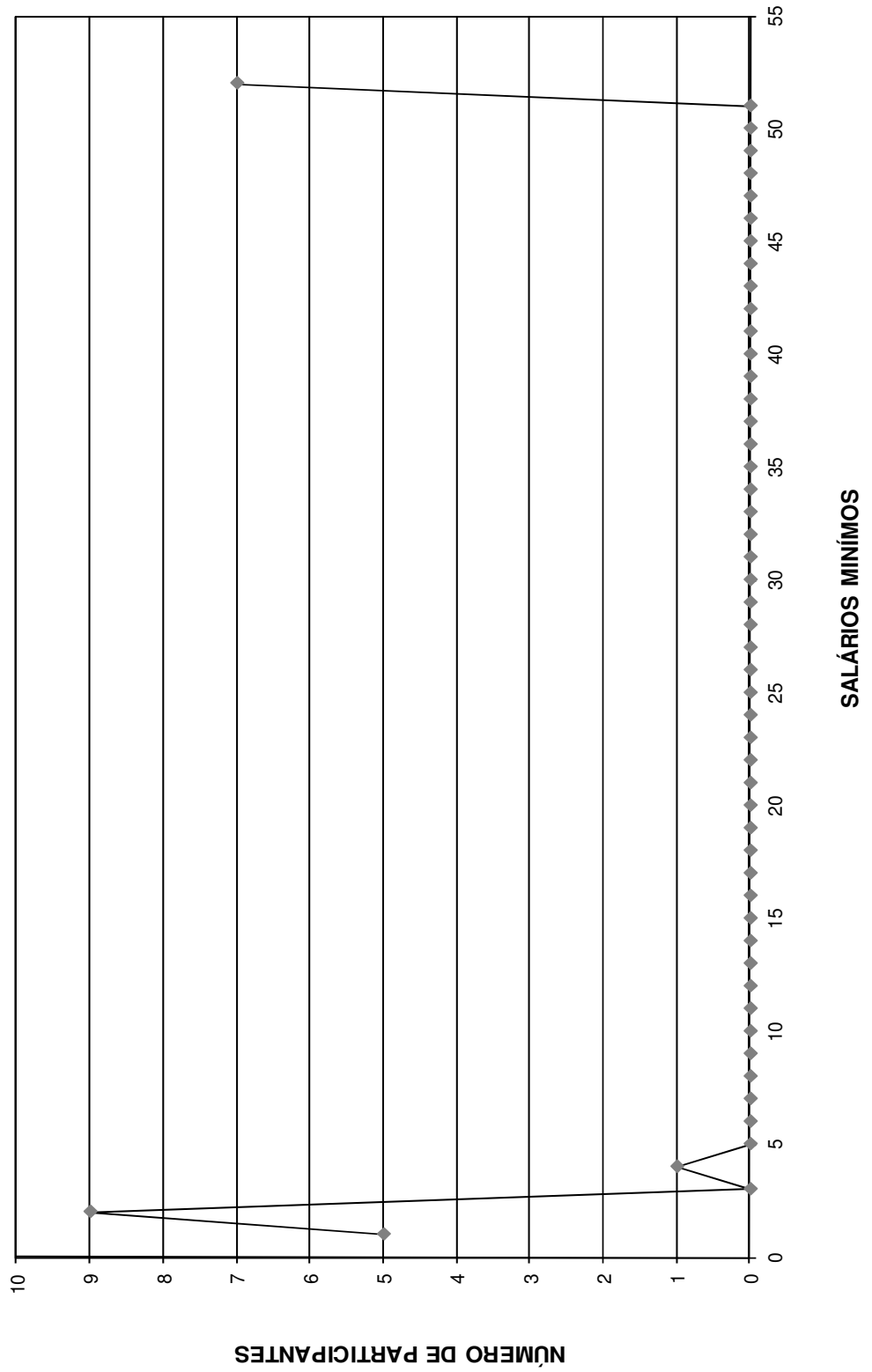

DISTRIBUIÇÃO DOS APOSENTADOS EM MÚLTIPLOS DE SALÁRIOS MULHER

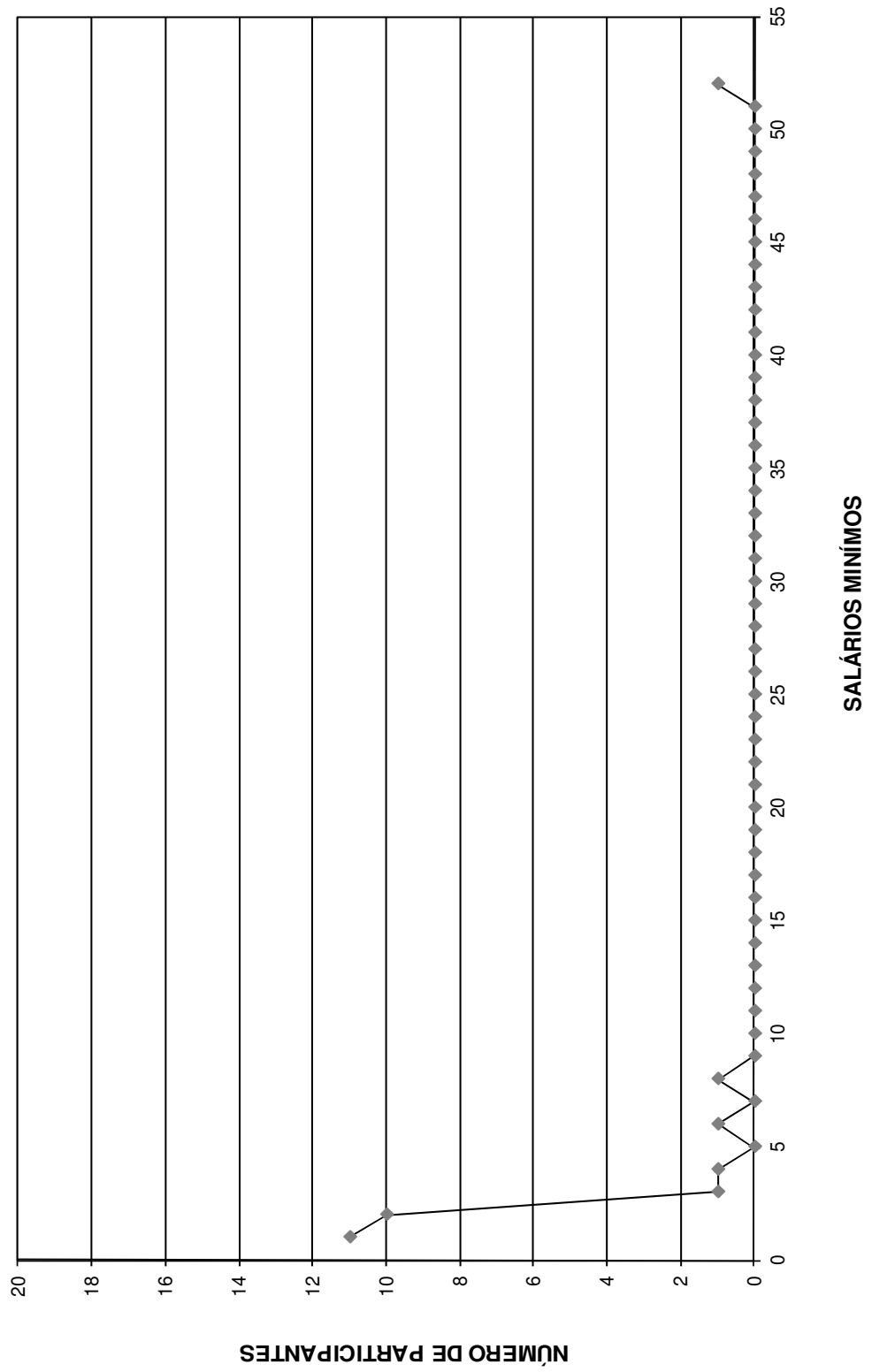

FLUXO DAS APOSENTADORIAS

Fluxo das aposentadorias

Instituto de Previdência dos Servidores Públicos da Estância Turística de Holambra

(Valores em R\$)

Ano da Aposentadoria	Número de Partic.	Vencimentos	Provento Mensal		Valor Atual do Provento	
			Projetada	Proporcional	Projetada	Proporcional
2011	4	4.113,03	4.113,03	4.113,03	572.724,69	572.724,69
2012	0	0,00	0,00	0,00	0,00	0,00
2013	1	3.400,53	3.468,88	3.120,54	475.307,96	427.578,29
2014	4	2.877,25	2.945,85	2.459,41	312.432,42	263.168,85
2015	4	7.080,78	7.348,19	6.019,83	753.057,62	617.799,04
2016	11	9.940,95	10.388,58	8.162,84	1.098.899,52	863.849,39
2017	8	10.503,05	11.107,96	6.812,86	818.276,39	509.112,71
2018	13	15.574,52	16.605,49	11.296,14	1.565.192,46	1.070.589,30
2019	11	10.957,29	11.793,62	7.849,06	1.074.841,06	715.837,42
2020	14	19.449,56	21.159,79	13.183,47	1.688.405,45	1.053.129,55
2021	12	11.658,09	12.811,73	6.864,36	900.353,39	498.897,56
2022	10	12.403,66	13.800,82	7.835,74	938.475,07	541.229,85
2023	15	20.668,71	23.180,16	12.244,90	1.635.444,66	873.244,59
2024	20	24.375,28	27.616,63	12.500,07	1.657.336,62	773.080,34
2025	21	33.951,25	38.860,91	18.565,77	2.165.122,89	1.042.687,59
2026	27	27.172,10	31.417,92	12.537,15	1.537.944,92	638.303,50
2027	26	29.001,56	33.858,46	12.367,14	1.729.582,47	647.183,73
2028	29	37.024,50	43.621,65	12.050,24	2.047.985,43	600.803,12
2029	20	22.046,96	26.267,68	6.103,58	1.110.036,03	258.186,80
2030	12	10.857,74	13.060,58	3.681,82	451.736,80	123.724,31
2031	24	28.180,45	34.233,18	5.476,08	1.230.463,13	208.785,06
2032	20	21.825,53	26.778,18	4.107,88	944.032,26	147.570,23
2033	13	16.985,17	21.032,28	4.820,41	629.474,30	147.766,69
2034	21	23.047,61	28.802,28	4.991,18	942.548,61	159.950,47
2035	23	23.058,86	29.182,09	4.137,37	873.202,53	127.809,69
2036	27	29.068,46	37.079,14	5.112,50	1.104.452,76	151.637,37
2037	26	31.813,29	41.022,56	5.003,50	1.148.605,98	140.111,08
2038	14	15.794,29	20.587,32	2.493,70	509.370,19	61.181,59
2039	12	13.930,13	18.333,70	2.596,53	427.116,58	58.946,54
2040	17	16.890,89	22.435,85	1.858,99	542.299,73	43.237,57
2041	11	12.239,55	16.426,49	1.572,73	368.145,10	34.757,27
2042	9	10.469,07	14.194,44	972,87	311.447,49	21.353,50
2043	5	5.675,93	7.776,43	409,29	156.696,88	7.896,80
2044	4	3.667,51	5.070,87	459,80	92.704,13	8.098,88
2045	1	942,54	1.316,52	142,72	21.377,60	2.317,48
2046	2	2.384,30	3.363,25	179,09	51.432,72	2.753,16
2047	1	1.480,87	2.103,03	206,27	30.863,81	3.027,15
2048	0	0,00	0,00	0,00	0,00	0,00
2049	0	0,00	0,00	0,00	0,00	0,00
2050	1	561,75	825,35	40,59	9.847,83	484,32
2051	0	0,00	0,00	0,00	0,00	0,00
2052	0	0,00	0,00	0,00	0,00	0,00
2053	0	0,00	0,00	0,00	0,00	0,00
2054	0	0,00	0,00	0,00	0,00	0,00
2055	0	0,00	0,00	0,00	0,00	0,00
2056	0	0,00	0,00	0,00	0,00	0,00
2057	0	0,00	0,00	0,00	0,00	0,00
2058	0	0,00	0,00	0,00	0,00	0,00
2059	0	0,00	0,00	0,00	0,00	0,00
2060	0	0,00	0,00	0,00	0,00	0,00
	493	571.073,01	683.990,86	212.349,43	31.927.237,45	13.418.815,48

Provisão Matemática de Benefícios à Conceder Iminentes

Provisão Matemática de Benefícios a Conceder - Iminentes
**Instituto de Previdência dos Servidores Públicos da Estância Turística de
Holambra**

Data do cálculo: 31/12/2011

Aposentadoria por tempo de serviço e/ou idade

Número de complementações por ano: 13

Taxa de capitalização ao ano: 6,00%

valores em R\$

Ord	Nº do Registro	Idade	Esperança de Vida	Valor do Provento	Provisão
1	000000101	64	18,45	896,12	118.802,73
2	000000156	59	22,00	1.980,00	288.239,45
3	000000345	57	23,50	646,01	97.947,14
4	000000738	70	14,58	590,90	67.735,37
Totais				4.113,03	572.724,69

Provisão Matemática de Benefícios Concedidos

Aposentadoria

Provisão Matemática de Benefícios Concedidos

Instituto de Previdência Municipal dos Servidores Públicos da Estância Turística de Holambra

Apos. por Tempo de Serviço e/ou Idade
 Número de Complementações: 13
 Correção Aplicada: 10%
 Taxa de Capitalização ao Ano: 6%
 Tábua de Sobrevivência: IBGE 2009

(Valores em R\$)

Ord	Código do aposentado	Idade	Esperança de Vida	Valor do Provento	Provisão Matemática de Benef. Concedidos	Valor Atual dos Benefícios Futuros
00001	00000238	63	19,14	545,00	80.345,00	80.345,00
00002	00000686	70	14,58	1.662,68	204.504,59	204.504,59
00003	00000796	66	17,11	653,77	90.350,36	90.350,36
00004	00001249	57	23,50	695,40	114.681,43	114.681,43
00005	00001345	57	23,50	1.386,00	228.247,97	228.247,97
00006	00001288	66	17,11	636,33	87.586,17	87.586,17
00007	00001287	61	20,55	636,33	97.127,94	97.127,94
00008	00001293	58	22,74	649,88	106.254,76	106.254,76
00009	00001338	64	18,45	3.967,50	569.897,13	574.321,23
00010	00001358	55	25,03	3.097,88	531.414,00	531.414,00
00011	00001148	61	20,55	661,27	102.616,41	102.616,41
00012	00001275	49	29,86	934,49	173.506,57	173.506,57
00013	00000838	66	17,11	672,45	92.744,87	92.744,87
00014	00000839	37	40,23	603,86	125.708,23	125.708,23
00015	00000840	73	12,87	1.811,70	209.181,24	209.181,24
00016	00000841	70	14,58	732,15	91.082,89	91.082,89
00017	00000842	66	17,11	758,60	104.204,73	104.204,73
00018	00000844	43	34,94	545,00	107.836,21	107.836,21
00019	00000845	64	18,45	661,15	95.350,17	95.350,17
00020	00000846	68	15,81	545,00	71.955,20	71.955,20
00021	00000955	70	14,58	545,00	68.260,87	68.260,87
00022	00001038	52	27,41	918,21	165.010,16	165.010,16
00023	00001231	39	38,45	738,44	151.870,75	151.870,75
00024	00001285	61	20,55	799,55	122.651,47	122.651,47
00025	00000474	76	11,33	545,00	57.033,89	57.033,89
00026	00000798	79	9,96	545,00	51.723,36	51.723,36
00027	00001039	69	15,19	545,00	70.260,74	70.260,74
00028	00001230	71	13,99	545,00	65.352,40	65.352,40
00029	00001147	73	12,87	545,00	62.926,41	62.926,41
00030	00001150	64	18,45	545,00	79.625,01	79.625,01
00031	00001149	64	18,45	545,00	78.306,07	78.306,07
00032	00001157	63	19,14	545,00	80.920,98	80.920,98
00033	00001158	68	15,81	674,04	88.229,92	88.229,92
00034	00001233	62	19,84	545,00	81.635,64	81.635,64
00035	00001294	66	17,11	613,51	85.298,43	85.298,43
00036	00001339	61	20,55	545,00	84.157,74	84.157,74
00037	00001352	60	21,27	545,00	84.847,96	84.847,96
00038	00001361	65	17,77	585,48	83.009,00	83.009,00
00039	00001362	60	21,27	628,67	99.284,13	99.284,13
00040	00000456	77	10,85	545,00	55.478,10	55.478,10
Totais.....				33.899,34	5.000.478,89	5.004.903,00

Idade Média = 62,85 anos
Provento Médio = R\$ 847,48

HISTOGRAMAS

Pensão por Morte

Distribuição das Pensionistas por Idade e Provento

**Instituto de Previdência Municipal dos Servidores
Públicos da Estância Turística de Holambra**

Idade	Número de Pensionistas	Valor do Provento	
		Na idade	Médio
Ate 19	0	0,00	0,00
20	0	0,00	0,00
21	0	0,00	0,00
22	0	0,00	0,00
23	0	0,00	0,00
24	0	0,00	0,00
25	1	1.172,43	1.172,43
26	0	0,00	0,00
27	0	0,00	0,00
28	0	0,00	0,00
29	0	0,00	0,00
30	0	0,00	0,00
31	0	0,00	0,00
32	1	1.511,05	1.511,05
33	0	0,00	0,00
34	0	0,00	0,00
35	0	0,00	0,00
36	0	0,00	0,00
37	0	0,00	0,00
38	0	0,00	0,00
39	0	0,00	0,00
40	0	0,00	0,00
41	0	0,00	0,00
42	0	0,00	0,00
43	0	0,00	0,00
44	0	0,00	0,00
45	0	0,00	0,00
46	0	0,00	0,00
47	1	641,54	641,54
48	0	0,00	0,00
49	0	0,00	0,00
50	0	0,00	0,00
51	0	0,00	0,00
52	0	0,00	0,00
53	0	0,00	0,00
54	1	545,00	545,00
55	2	1.930,89	965,45
56	1	696,59	696,59
57	0	0,00	0,00
58	0	0,00	0,00
59	0	0,00	0,00
60	0	0,00	0,00
61	0	0,00	0,00
62	0	0,00	0,00
63	0	0,00	0,00
64	0	0,00	0,00
65	0	0,00	0,00
66	1	545,00	545,00
67	0	0,00	0,00
68	0	0,00	0,00
69	0	0,00	0,00
70	1	617,92	617,92
71	1	545,00	545,00
72	0	0,00	0,00
73	0	0,00	0,00
74	0	0,00	0,00
75	0	0,00	0,00
76	0	0,00	0,00
77	0	0,00	0,00
78	0	0,00	0,00
79	0	0,00	0,00
80	0	0,00	0,00
Acima 80	1	545,00	545,00
TOTAL	11	8.750,42	795,49

Idade Média = 55,91 anos

DISTRIBUIÇÃO DOS PENSIONISTAS POR IDADE

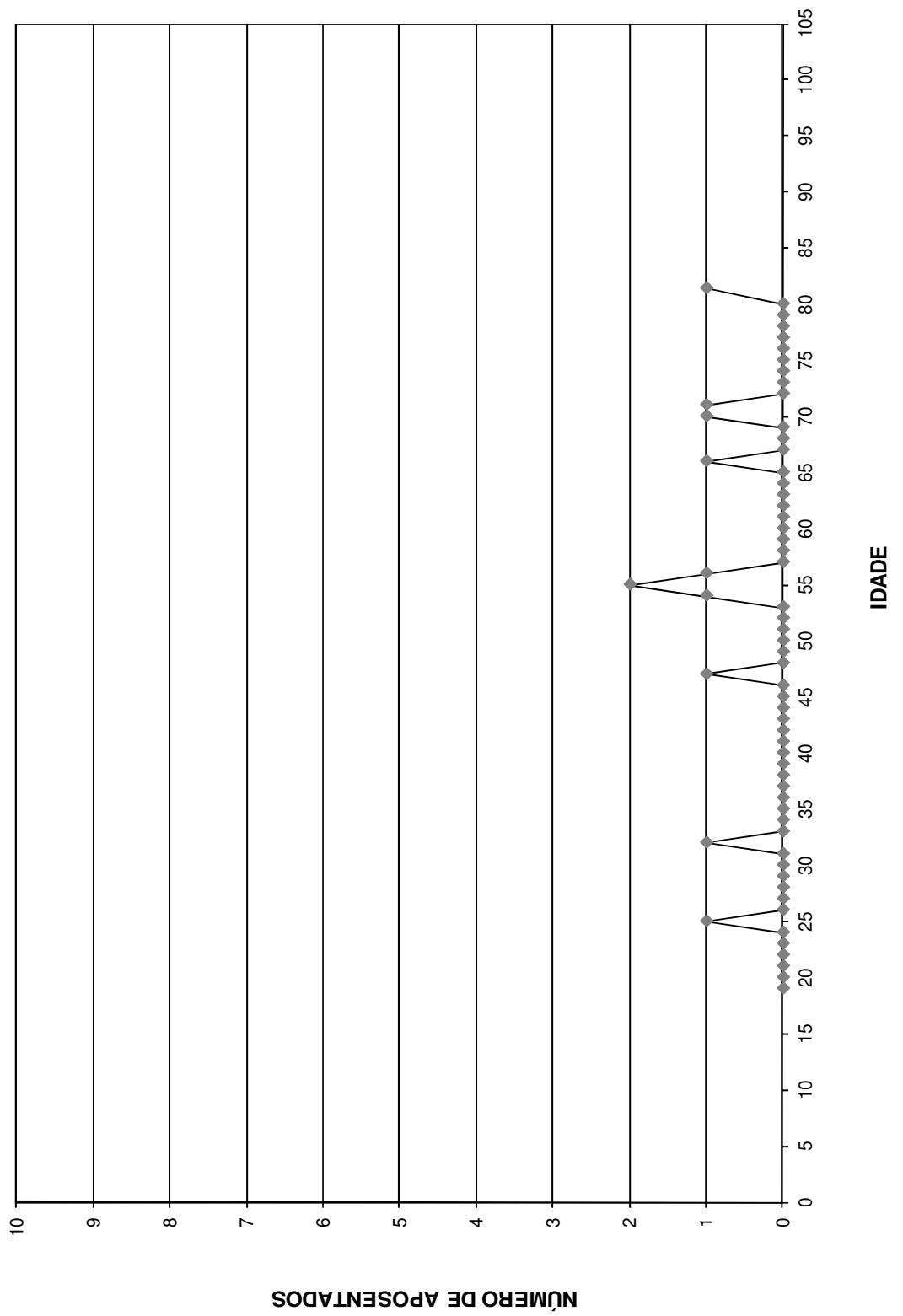

Provisão Matemática de Benefícios Concedidos

Pensão por Morte

Provisão Matemática de Benefícios Concedidos

Instituto de Previdência Municipal dos Servidores Públicos da Estância Turística de Holambra

Pensão por Morte

Número de Complementações: 13

Correção Aplicada: 10%

Taxa de Capitalização ao Ano: 6%

Tábua de Sobrevivência: IBGE 2009

(Valores em R\$)

Ord	Código Pensionista Principal	Nº Pens.	Valor do Provento	Provisão Matemáticas de Benef. Concedidos	Valor Atual dos Benefícios Futuros
00001	000000163	2	1.228,48	211.833,08	211.833,08
00002	000000226	2	1.172,43	261.752,79	261.752,79
00003	000000344	2	545,00	95.407,53	95.407,53
00004	000000488	1	545,00	45.046,57	45.046,57
00005	000000497	2	696,59	118.248,48	118.248,48
00006	000000514	1	702,41	121.120,14	121.120,14
00007	000000674	1	1.511,05	326.592,03	326.592,03
00008	000000797	1	545,00	66.879,90	66.879,90
00009	000000843	1	545,00	76.076,44	76.076,44
00010	000000526	1	617,92	77.915,97	77.915,97
00011	000001115	1	641,54	122.874,07	122.874,07
Totais			8.750,42	1.523.747,00	1.523.747,00

Idade Média = 55,91 anos

Provento Médio = R\$ 795,49

Síntese dos Resultados da Avaliação Atuarial

1 - OBJETIVO

O estudo atuarial teve por objetivo estabelecer os níveis de contribuição dos segurados e empregadores, para o Fundo de Previdência, de tal modo que os aportes financeiros devidamente capitalizados sejam suficientes, por si só, para custear as aposentadorias e pensões a serem concedidas.

2 - METODOLOGIA

O Fundo de Previdência, constituído em regime de capitalização com solidariedade financeira entre a geração atual e as futuras, irá custear as aposentadorias e pensões já concedidas, e a conceder, para as futuras aposentadorias e pensões.

Foi estabelecido um modelo matemático-actuarial que simulou a evolução provável dos futuros fluxos financeiros com concessão das aposentadorias e pensões e determinou os aportes necessários que devidamente capitalizados sejam suficientes para suprir as necessidades financeiras do Fundo de Previdência para os próximos 75 (setenta e cinco) anos.

3 - BASES TÉCNICAS

Os estudos foram efetuados com as seguintes bases técnicas:

- Tábua completa de Mortalidade – ambos os sexos; elaborada pelo IBGE do ano de 2009.
- Taxas anuais de entrada em invalidez determinadas pela “Tábua de Entrada em Invalidez-Álvaro Vindas”.
- Taxa anual de capitalização dos valores ativos do Fundo de 6% ao ano.
- Manutenção do contingente laboral, com substituição de cada funcionário aposentado ou falecido por um novo funcionário.
- Crescimento real do salário: 1,00% ao ano.

4 - CONTRIBUIÇÕES / ALÍQUOTAS

O modelo matemático-atuarial encontrou o equilíbrio financeiro do Fundo de Previdência com a aplicação das seguintes contribuições:

SERVIDORES ATIVOS (% sobre a remuneração mensal)	11,00%
SERVIDORES INATIVOS (% que exceder o limite máximo do RGPS - Regime Geral de Previdência Social), julgado pelo Supremo Tribunal Federal.	11,00%
PENSÕES (% que exceder o limite máximo do RGPS - Regime Geral de Previdência Social), julgado pelo Supremo Tribunal Federal.	11,00%
ÓRGÃOS EMPREGADORES (% sobre o total da folha dos servidores ativos)	13,24%
DESPESAS DE ADMINISTRAÇÃO (% sobre o total da folha dos segurados)	2,00%

5 - FLUXOS FINANCEIROS

O Anexo I corresponde ao Fluxo Financeiro Atuarial da geração atual, ou seja, somente para os atuais servidores ativos, aposentados e pensionistas, sem o ingresso de novos segurados.

Os demais anexos correspondem ao Fluxo Financeiro Atuarial com reposição de servidores ativos de 1:1, ou seja, a manutenção do contingente laboral, com substituição de cada funcionário aposentado ou falecido por um novo funcionário.

São Paulo, 29 de março de 2012.

Escritório Técnico de Assessoria Atuarial S/S Ltda.
Richard Dutzmann
Atuário - MIBA 935

ANEXOS

- ◆ Anexo I - Fluxo Financeiro Atuarial Geração Atual;
- ◆ Anexo II - Evolução provável dos aposentados;
- ◆ Anexo III - Evolução provável das pensões;
- ◆ Anexo IV e V - Projeções Atuariais do RPPS; e
- ◆ Anexo VI - Fluxo Anual Projetado de Receitas e Despesas do Fundo para os próximos 75 anos.

ANEXO I

Instituto de Previdência dos Servidores Públicos da Estância Turística de Holambra

FLUXO FINANCEIRO-ATUARIAL (GERAÇÃO ATUAL), COM OS

VALORES DESCONTADOS A TAXA DE 6.0% a.a.

Somente para os atuais servidores ativos, aposentados e pensionistas

ANO	RECEITA	DESPESA	SALDO
2012	1.887.725,69	808.912,20	1.078.813,48
2013	1.773.576,11	791.185,01	982.391,09
2014	1.671.584,18	809.535,54	862.048,65
2015	1.563.884,02	819.966,83	743.917,20
2016	1.463.654,56	902.252,01	561.402,55
2017	1.364.747,64	937.132,23	427.615,41
2018	1.265.713,63	1.010.888,61	254.825,02
2019	1.181.046,39	1.051.672,22	129.374,17
2020	1.087.165,41	1.105.901,33	- 18.735,91
2021	1.012.822,21	1.131.535,68	- 118.713,47
2022	940.062,03	1.131.192,24	- 191.130,20
2023	861.816,67	1.159.814,77	- 297.998,10
2024	786.738,08	1.212.254,85	- 425.516,77
2025	703.177,61	1.255.660,09	- 552.482,47
2026	639.638,10	1.324.428,00	- 684.789,91
2027	577.461,91	1.370.315,45	- 792.853,53
2028	511.360,04	1.417.692,08	- 906.332,04
2029	463.379,13	1.405.082,40	- 941.703,27
2030	426.782,16	1.342.279,16	- 915.497,00
2031	379.978,27	1.333.685,91	- 953.707,63
2032	341.293,00	1.301.349,45	- 960.056,45
2033	307.021,64	1.236.785,86	- 929.764,22
2034	273.158,89	1.204.052,57	- 930.893,68
2035	242.629,05	1.175.811,43	- 933.182,38
2036	211.086,51	1.157.793,75	- 946.707,24
2037	179.652,64	1.131.779,68	- 952.127,04
2038	158.302,78	1.066.413,82	- 908.111,05
2039	139.261,74	997.468,69	- 858.206,94
2040	121.011,14	942.410,09	- 821.398,95
2041	105.654,59	876.336,53	- 770.681,94
2042	92.034,06	808.980,57	- 716.946,51
2043	81.120,52	736.785,21	- 655.664,70
2044	71.655,96	665.524,38	- 593.868,41
2045	63.837,58	595.796,26	- 531.958,68
2046	56.240,31	533.741,24	- 477.500,93
2047	49.122,55	471.498,19	- 422.375,65
2048	42.794,07	410.592,89	- 367.798,83

ANEXO I

Instituto de Previdência dos Servidores Públicos da Estância Turística de Holambra

FLUXO FINANCEIRO-ATUARIAL (GERAÇÃO ATUAL), COM OS VALORES DESCONTADOS A TAXA DE 6.0% a.a.

Somente para os atuais servidores ativos, aposentados e pensionistas

ANO	RECEITA	DESPESA	SALDO
2049	37.393,93	358.633,36	- 321.239,43
2050	32.542,56	313.842,33	- 281.299,78
2051	27.547,78	265.672,42	- 238.124,64
2052	24.100,59	232.427,52	- 208.326,93
2053	21.002,83	202.552,58	- 181.549,75
2054	18.229,64	175.807,68	- 157.578,04
2055	15.757,47	151.966,01	- 136.208,54
2056	13.562,90	130.801,42	- 117.238,52
2057	11.623,24	112.095,23	- 100.471,99
2058	9.916,44	95.634,74	- 85.718,30
2059	8.421,46	81.217,04	- 72.795,58
2060	7.117,97	68.646,16	- 61.528,19
2061	5.986,79	57.736,92	- 51.750,13
2062	5.009,86	48.315,42	- 43.305,55
2063	4.170,47	40.220,25	- 36.049,78
2064	3.453,20	33.302,85	- 29.849,65
2065	2.843,94	27.427,16	- 24.583,22
2066	2.329,61	22.466,88	- 20.137,27
2067	1.898,02	18.304,64	- 16.406,62
2068	1.538,00	14.832,59	- 13.294,59
2069	1.239,41	11.952,96	- 10.713,55
2070	993,20	9.578,52	- 8.585,31
2071	791,47	7.633,00	- 6.841,53
2072	627,42	6.050,87	- 5.423,45
2073	495,21	4.775,85	- 4.280,64
2074	389,70	3.758,24	- 3.368,55
2075	306,30	2.953,98	- 2.647,68
2076	241,07	2.324,86	- 2.083,79
2077	190,50	1.837,22	- 1.646,72
2078	151,51	1.461,18	- 1.309,67
2079	121,44	1.171,14	- 1.049,70
2080	98,12	946,31	- 848,19
2081	79,93	770,88	- 690,95
2082	65,62	632,88	- 567,26
2083	54,22	522,85	- 468,64
2084	44,95	433,55	- 388,59
2085	37,31	359,85	- 322,54
2086	30,93	298,28	- 267,36

ANEXO II
Instituto de Previdência dos Servidores Públicos da Estância
Turística de Holambra

Evolução Provável dos Aposentados

ANO	QUANTIDADE	PROVENTOS MENSAIS (R\$)	PROVENTOS ANUAIS (R\$)
2012	44	38.532,79	500.926,30
2013	45	39.567,80	514.381,39
2014	49	44.040,97	572.532,63
2015	52	48.315,34	628.099,48
2016	63	60.523,99	786.811,93
2017	70	69.109,09	898.418,23
2018	82	83.296,25	1.082.851,28
2019	92	94.995,60	1.234.942,86
2020	105	109.974,75	1.429.671,71
2021	115	122.461,90	1.592.004,75
2022	124	132.478,14	1.722.215,81
2023	137	148.163,91	1.926.130,77
2024	155	169.253,90	2.200.300,69
2025	173	191.121,39	2.484.578,01
2026	198	219.571,34	2.854.427,43
2027	221	246.607,73	3.205.900,48
2028	246	276.834,32	3.598.846,15
2029	263	296.436,50	3.853.674,47
2030	271	306.653,95	3.986.501,37
2031	292	330.534,86	4.296.953,22
2032	308	349.586,38	4.544.622,97
2033	317	360.406,43	4.685.283,65
2034	333	380.288,97	4.943.756,62
2035	352	402.224,51	5.228.918,57
2036	374	428.482,64	5.570.274,35
2037	395	453.278,94	5.892.626,21
2038	404	464.001,45	6.032.018,91
2039	411	472.258,34	6.139.358,48
2040	422	485.234,20	6.308.044,63
2041	426	490.728,92	6.379.475,90
2042	429	493.404,48	6.414.258,19
2043	426	491.010,62	6.383.138,08
2044	423	487.070,15	6.331.911,90
2045	416	479.320,13	6.231.161,67
2046	409	472.402,41	6.141.231,27
2047	402	464.039,11	6.032.508,44

ANEXO III
Instituto de Previdência dos Servidores Públicos da Estância
Turística de Holambra
Evolução Provável das Pensões

ANO	QUANTIDADE	PROVENTOS MENSAIS (R\$)	PROVENTOS ANUAIS (R\$)
2012	013	11.420,93	148.472,09
2013	016	14.048,68	182.632,87
2014	018	16.670,89	216.721,58
2015	020	19.288,17	250.746,27
2016	022	21.813,15	283.570,90
2017	024	24.249,60	315.244,79
2018	026	26.599,65	345.795,44
2019	028	28.871,15	375.324,92
2020	030	31.150,59	404.957,66
2021	032	33.437,99	434.693,81
2022	033	35.732,87	464.527,37
2023	035	38.034,80	494.452,38
2024	037	40.343,77	524.468,96
2025	039	42.659,79	554.577,25
2026	041	44.982,41	584.771,27
2027	043	47.311,16	615.045,03
2028	045	49.646,05	645.398,67
2029	047	51.987,10	675.832,33
2030	049	54.333,85	706.340,02
2031	051	56.685,83	736.915,75
2032	053	59.042,58	767.553,56
2033	055	61.404,12	798.253,56
2034	056	63.769,98	829.009,77
2035	058	66.139,24	859.810,11
2036	060	68.511,43	890.648,58
2037	062	70.886,56	921.525,31
2038	064	73.263,71	952.428,22
2039	066	75.641,94	983.345,19
2040	068	78.021,26	1.014.276,36
2041	070	80.400,74	1.045.209,63
2042	072	82.779,92	1.076.139,02
2043	074	85.158,82	1.107.064,66
2044	076	87.536,50	1.137.974,44
2045	078	89.912,96	1.168.868,49
2046	080	92.287,76	1.199.740,83
2047	082	94.660,42	1.230.585,47
2048	084	97.031,44	1.261.408,66

ANEXO III
Instituto de Previdência dos Servidores Públicos da Estância
Turística de Holambra

Evolução Provável das Pensões

ANO	QUANTIDADE	PROVENTOS MENSALS (R\$)	PROVENTOS ANUAIS (R\$)
2049	086	99.400,81	1.292.210,52
2050	088	101.767,61	1.322.978,95
2051	090	104.132,32	1.353.720,19
2052	092	106.495,42	1.384.440,48
2053	094	108.855,98	1.415.127,73
2054	096	111.215,41	1.445.800,39
2055	098	113.573,27	1.476.452,49
2056	100	115.929,55	1.507.084,14
2057	102	118.284,74	1.537.701,58
2058	104	120.639,31	1.568.311,07
2059	106	122.992,82	1.598.906,60
2060	108	125.346,66	1.629.506,64
2061	110	127.699,93	1.660.099,09
2062	112	130.054,03	1.690.702,42
2063	114	132.408,04	1.721.304,52
2064	116	134.762,90	1.751.917,75
2065	118	137.118,16	1.782.536,11
2066	120	139.474,30	1.813.165,84
2067	123	141.830,84	1.843.800,94
2068	125	144.062,24	1.872.809,10
2069	127	146.446,92	1.903.809,95
2070	129	148.826,87	1.934.749,30
2071	131	151.202,10	1.965.627,26
2072	133	153.572,61	1.996.443,95
2073	135	155.938,42	2.027.199,51
2074	137	158.299,54	2.057.894,04
2075	139	160.655,97	2.088.527,67
2076	141	163.007,73	2.119.100,53
2077	143	165.354,82	2.149.612,72
2078	145	167.697,26	2.180.064,38
2079	147	170.035,05	2.210.455,62
2080	149	172.368,20	2.240.786,56
2081	151	174.696,72	2.271.057,33
2082	153	177.020,62	2.301.268,03
2083	155	179.339,91	2.331.418,80
2084	157	181.654,60	2.361.509,74
2085	159	183.964,69	2.391.540,98
2086	161	186.270,20	2.421.512,64
2087	163	188.571,14	2.451.424,83

ANEXO IV

Instituto de Previdência dos Servidores Públicos da Estância Turística de Holambra
LEI DE DIRETRIZES ORÇAMENTÁRIAS
ANEXO DE METAS FISCAIS
PROJEÇÃO ATUARIAL DO RPPS
2012

LRF, art.4º, §2º, inciso IV, alínea a

em Reais (R\$)

EXERCÍCIO	REPASSE CONTRIB. PATRONAL	RECEITAS PREVID.	DESPESAS PREVID.	RESULTADO PREVID.	REPASSE RECEBIDO P/COBERTURA DE DÉFICIT RPPS	RESULT. ACUM. CAP. (Fundo de Previdência) (R\$)
2012	1.131.409,85	2.308.284,62	862.465,73	2.577.228,74	0,00	26.971.767,09
2013	1.142.723,95	2.480.228,13	912.212,28	2.710.739,80	0,00	29.850.795,55
2014	1.154.151,19	2.659.030,96	1.006.604,20	2.806.577,95	0,00	32.827.345,05
2015	1.165.692,70	2.843.852,80	1.098.369,24	2.911.176,25	0,00	35.910.192,57
2016	1.177.349,62	3.032.083,31	1.292.101,55	2.917.331,38	0,00	39.000.911,93
2017	1.189.123,12	3.222.323,90	1.437.598,93	2.973.848,09	0,00	42.149.881,88
2018	1.201.014,35	3.413.999,37	1.654.821,99	2.960.191,73	0,00	45.286.946,69
2019	1.213.024,50	3.606.053,29	1.838.704,81	2.980.372,98	0,00	48.445.961,48
2020	1.225.154,74	3.798.234,77	2.065.350,77	2.958.038,75	0,00	51.584.428,46
2021	1.237.406,29	3.990.245,88	2.259.727,17	2.967.924,99	0,00	54.734.585,96
2022	1.249.780,35	4.184.013,80	2.422.102,08	3.011.692,07	0,00	57.930.332,87
2023	1.262.278,15	4.378.398,83	2.658.295,63	2.982.381,35	0,00	61.098.609,60
2024	1.274.900,94	4.569.121,80	2.964.859,26	2.879.163,47	0,00	64.165.527,41
2025	1.287.649,94	4.753.554,78	3.281.645,77	2.759.558,95	0,00	67.114.718,24
2026	1.300.526,44	4.928.452,91	3.684.114,11	2.544.865,24	0,00	69.851.111,69
2027	1.313.531,71	5.091.231,57	4.068.310,07	2.336.453,20	0,00	72.381.008,37
2028	1.326.667,03	5.240.474,32	4.494.083,04	2.073.058,31	0,00	74.649.444,59
2029	1.339.933,70	5.378.272,05	4.781.843,39	1.936.362,35	0,00	76.783.138,64
2030	1.353.333,03	5.511.745,56	4.947.701,35	1.917.377,24	0,00	78.899.820,89
2031	1.366.866,36	5.638.971,09	5.291.277,53	1.714.559,92	0,00	80.815.678,87
2032	1.380.535,03	5.756.133,32	5.572.159,17	1.564.509,18	0,00	82.583.499,09
2033	1.394.340,38	5.867.727,29	5.746.119,68	1.515.947,98	0,00	84.304.791,23
2034	1.408.283,78	5.973.100,18	6.037.974,69	1.343.409,27	0,00	85.855.598,09
2035	1.422.366,62	6.067.549,68	6.356.589,06	1.133.327,24	0,00	87.198.396,90
2036	1.436.590,28	6.147.940,54	6.731.461,91	853.068,91	0,00	88.263.032,10
2037	1.450.956,19	6.212.320,43	7.087.395,89	575.880,73	0,00	89.052.594,78
2038	1.465.465,75	6.265.794,96	7.260.423,94	470.836,77	0,00	89.739.250,32
2039	1.480.120,41	6.314.168,32	7.401.440,25	392.848,47	0,00	90.350.075,75
2040	1.494.921,61	6.356.264,27	7.603.844,94	247.340,94	0,00	90.817.573,42
2041	1.509.870,83	6.392.792,49	7.709.024,72	193.638,59	0,00	91.233.570,31
2042	1.524.969,54	6.427.445,74	7.777.579,79	174.835,48	0,00	91.632.987,66
2043	1.540.219,23	6.463.198,05	7.780.257,15	223.160,13	0,00	92.082.975,49
2044	1.555.621,42	6.502.706,06	7.762.841,29	295.486,19	0,00	92.607.557,65
2045	1.571.177,64	6.548.294,91	7.695.914,66	423.557,89	0,00	93.262.502,48
2046	1.586.889,41	6.601.501,77	7.639.815,45	548.575,74	0,00	94.044.779,02
2047	1.602.758,31	6.663.034,52	7.564.925,69	700.867,13	0,00	94.981.683,96
2048	1.618.785,89	6.728.896,77	7.659.092,28	688.590,38	0,00	95.908.672,52
2049	1.634.973,75	6.794.270,41	7.753.870,98	675.373,18	0,00	96.824.827,87
2050	1.651.323,49	6.859.101,84	7.849.256,01	661.169,31	0,00	97.729.187,17
2051	1.667.836,72	6.923.334,18	7.945.260,02	645.910,87	0,00	98.620.719,94
2052	1.684.515,09	6.986.906,48	8.041.895,72	629.525,85	0,00	99.498.323,90
2053	1.701.360,24	7.049.754,06	8.139.157,51	611.956,79	0,00	100.360.839,58
2054	1.718.373,84	7.111.807,91	8.237.070,47	593.111,28	0,00	101.207.015,34

ANEXO IV

Instituto de Previdência dos Servidores Públicos da Estância Turística de Holambra
LEI DE DIRETRIZES ORÇAMENTÁRIAS
ANEXO DE METAS FISCAIS
PROJEÇÃO ATUARIAL DO RPPS
2012

LRF, art.4º, §2º, inciso IV, alínea a

em Reais (R\$)

EXERCÍCIO	REPASSE CONTRIB. PATRONAL	RECEITAS PREVID.	DESPESAS PREVID.	RESULTADO PREVID.	REPASSE RECEBIDO P/COBERTURA DE DÉFICIT RPPS	RESULT. ACUM. CAP. (Fundo de Previdência) (R\$)
2055	1.735.557,58	7.172.994,21	8.335.635,27	572.916,52	0,00	102.035.526,99
2056	1.752.913,16	7.233.234,62	8.434.858,75	551.289,03	0,00	102.844.967,10
2057	1.770.442,29	7.292.445,66	8.534.753,94	528.134,01	0,00	103.633.833,70
2058	1.788.146,71	7.350.538,16	8.635.333,95	503.350,93	0,00	104.400.524,53
2059	1.806.028,18	7.407.417,32	8.736.599,71	476.845,79	0,00	105.143.343,64
2060	1.824.088,46	7.462.982,00	8.838.576,68	448.493,78	0,00	105.860.470,46
2061	1.842.329,35	7.517.124,50	8.941.259,83	418.194,01	0,00	106.549.983,85
2062	1.860.752,64	7.569.730,19	9.044.674,77	385.808,06	0,00	107.209.824,48
2063	1.879.360,16	7.620.677,09	9.148.816,59	351.220,66	0,00	107.837.818,04
2064	1.898.153,77	7.669.835,58	9.253.704,94	314.284,40	0,00	108.431.643,07
2065	1.917.135,30	7.717.067,77	9.359.341,17	274.861,90	0,00	108.988.841,00
2066	1.936.306,66	7.762.227,20	9.465.738,95	232.794,91	0,00	109.506.795,30
2067	1.955.669,72	7.805.158,33	9.572.899,79	187.928,26	0,00	109.982.734,54
2068	1.975.226,42	7.845.745,08	9.679.198,93	141.772,57	0,00	110.415.398,21
2069	1.994.978,69	7.883.804,53	9.788.263,68	90.519,53	0,00	110.799.717,75
2070	2.014.928,47	7.919.095,47	9.898.047,57	35.976,38	0,00	111.132.432,13
2071	2.035.077,76	7.951.423,54	10.008.558,51	-22.057,21	0,00	111.410.080,31
2072	2.055.428,53	7.980.582,40	10.119.804,52	-83.793,59	0,00	111.628.989,16
2073	2.075.982,82	8.006.352,97	10.231.793,68	-149.457,89	0,00	111.785.260,74
2074	2.096.742,65	8.028.502,73	10.344.534,15	-219.288,78	0,00	111.874.758,72
2075	2.117.710,07	8.046.784,83	10.458.034,19	-293.539,28	0,00	111.893.094,07
2076	2.138.887,18	8.060.937,32	10.572.302,11	-372.477,61	0,00	111.835.609,83
2077	2.160.276,05	8.070.682,15	10.687.346,32	-456.388,12	0,00	111.697.365,01
2078	2.181.878,81	8.075.724,25	10.803.175,31	-545.572,26	0,00	111.473.117,49
2079	2.203.697,60	8.075.750,50	10.919.797,66	-640.349,56	0,00	111.157.305,91
2080	2.225.734,57	8.070.428,65	11.037.222,02	-741.058,80	0,00	110.744.030,48
2081	2.247.991,92	8.059.406,14	11.155.457,14	-848.059,08	0,00	110.227.032,59
2082	2.270.471,84	8.042.308,91	11.274.511,84	-961.731,10	0,00	109.599.673,30
2083	2.293.176,55	8.018.740,08	11.394.395,05	-1.082.478,41	0,00	108.854.910,42
2084	2.316.108,32	7.988.278,60	11.515.115,75	-1.210.728,83	0,00	107.985.274,27
2085	2.339.269,40	7.950.477,78	11.636.683,05	-1.346.935,86	0,00	106.982.842,02
2086	2.362.662,10	7.904.863,77	11.759.106,13	-1.491.580,26	0,00	105.839.210,41

FONTE: Instituto de Previdência dos Servidores Públicos da Estância Turística de Holambra
Os valores das receitas da Contribuição Patronal e receitas Previdenciárias estão projetados com acréscimo de 1% a.a. a partir do exercício de 2013.
Os valores das despesas previdenciárias estão baseados no estudo atuarial de 2012

ANEXO V

Instituto de Previdência dos Servidores Públicos da Estância Turística de Holambra
RELATÓRIO RESUMIDO DA EXECUÇÃO ORÇAMENTÁRIA
DEMONSTRATIVO DA PROJEÇÃO ATUARIAL DO REGIME PRÓPRIO DE PREVIDÊNCIA SOCIAL DOS SERVIDORES
PÚBLICOS
ORÇAMENTO DA SEGURIDADE SOCIAL
2012 a 2086

RREO - ANEXO XIII (LRF, art. 53, § 1º, inciso II)

em Reais (R\$)

EXERCÍCIO	RECEITAS PREVIDENCIÁRIAS (a)	DESPESAS PREVIDENCIÁRIAS (b)	RESULTADO PREVIDENCIÁRIO (c) = (a-b)	SALDO FINANCEIRO DO EXERCÍCIO (d) = ("d" exercício anterior) + (c) 1	RESULTADO ACUMULADO CAPITALIZADO (Fundo de Previdência) 2
2012	2.115.064,00	862.465,73	1.252.598,28	25.480.514,19	26.971.767,09
2013	2.136.214,64	912.212,28	1.224.002,37	26.704.516,55	29.850.795,55
2014	2.157.576,79	1.006.604,20	1.150.972,59	27.855.489,14	32.827.345,05
2015	2.179.152,56	1.098.369,24	1.080.783,32	28.936.272,46	35.910.192,57
2016	2.200.944,08	1.292.101,55	908.842,53	29.845.114,99	39.000.911,93
2017	2.222.953,53	1.437.598,93	785.354,60	30.630.469,58	42.149.881,88
2018	2.245.183,06	1.654.821,99	590.361,07	31.220.830,65	45.286.946,69
2019	2.267.634,89	1.838.704,81	428.930,09	31.649.760,74	48.445.961,48
2020	2.290.311,24	2.065.350,77	224.960,47	31.874.721,21	51.584.428,46
2021	2.313.214,35	2.259.727,17	53.487,18	31.928.208,39	54.734.585,96
2022	2.336.346,50	2.422.102,08	-85.755,58	31.842.452,81	57.930.332,87
2023	2.359.709,96	2.658.295,63	-298.585,67	31.543.867,14	61.098.609,60
2024	2.383.307,06	2.964.859,26	-581.552,20	30.962.314,93	64.165.527,41
2025	2.407.140,13	3.281.645,77	-874.505,64	30.087.809,29	67.114.718,24
2026	2.431.211,53	3.684.114,11	-1.252.902,57	28.834.906,72	69.851.111,69
2027	2.455.523,65	4.068.310,07	-1.612.786,43	27.222.120,29	72.381.008,37
2028	2.480.078,88	4.494.083,04	-2.014.004,15	25.208.116,14	74.649.444,59
2029	2.504.879,67	4.781.843,39	-2.276.963,72	22.931.152,42	76.783.138,64
2030	2.529.928,47	4.947.701,35	-2.417.772,88	20.513.379,54	78.899.820,89
2031	2.555.227,75	5.291.277,53	-2.736.049,78	17.777.329,76	80.815.678,87
2032	2.580.780,03	5.572.159,17	-2.991.379,14	14.785.950,62	82.583.499,09
2033	2.606.587,83	5.746.119,68	-3.139.531,85	11.646.418,77	84.304.791,23
2034	2.632.653,71	6.037.974,69	-3.405.320,98	8.241.097,79	85.855.598,09
2035	2.658.980,25	6.356.589,06	-3.697.608,81	4.543.488,98	87.198.396,90
2036	2.685.570,05	6.731.461,91	-4.045.891,86	497.597,12	88.263.032,10
2037	2.712.425,75	7.087.395,89	-4.374.970,14	-3.877.373,02	89.052.594,78
2038	2.739.550,01	7.260.423,94	-4.520.873,93	-8.398.246,95	89.739.250,32
2039	2.766.945,51	7.401.440,25	-4.634.494,75	-13.032.741,70	90.350.075,75
2040	2.794.614,96	7.603.844,94	-4.809.229,98	-17.841.971,67	90.817.573,42
2041	2.822.561,11	7.709.024,72	-4.886.463,61	-22.728.435,28	91.233.570,31
2042	2.850.786,72	7.777.579,79	-4.926.793,07	-27.655.228,35	91.632.987,66
2043	2.879.294,59	7.780.257,15	-4.900.962,56	-32.556.190,91	92.082.975,49
2044	2.908.087,54	7.762.841,29	-4.854.753,75	-37.410.944,66	92.607.557,65
2045	2.937.168,41	7.695.914,66	-4.758.746,25	-42.169.690,91	93.262.502,48
2046	2.966.540,10	7.639.815,45	-4.673.275,35	-46.842.966,26	94.044.779,02
2047	2.996.205,50	7.564.925,69	-4.568.720,20	-51.411.686,46	94.981.683,96
2048	3.026.167,55	7.659.092,28	-4.632.924,73	-56.044.611,19	95.908.672,52
2049	3.056.429,23	7.753.870,98	-4.697.441,75	-60.742.052,94	96.824.827,87
2050	3.086.993,52	7.849.256,01	-4.762.262,49	-65.504.315,43	97.729.187,17
2051	3.117.863,46	7.945.260,02	-4.827.396,57	-70.331.712,00	98.620.719,94
2052	3.149.042,09	8.041.895,72	-4.892.853,63	-75.224.565,62	99.498.323,90
2053	3.180.532,51	8.139.157,51	-4.958.625,00	-80.183.190,63	100.360.839,58
2054	3.212.337,84	8.237.070,47	-5.024.732,64	-85.207.923,26	101.207.015,34

ANEXO V

Instituto de Previdência dos Servidores Públicos da Estância Turística de Holambra
RELATÓRIO RESUMIDO DA EXECUÇÃO ORÇAMENTÁRIA
DEMONSTRATIVO DA PROJEÇÃO ATUARIAL DO REGIME PRÓPRIO DE PREVIDÊNCIA SOCIAL DOS SERVIDORES
PÚBLICOS
ORÇAMENTO DA SEGURIDADE SOCIAL
2012 a 2086

RREO - ANEXO XIII (LRF, art. 53, § 1º, inciso II)

em Reais (R\$)

EXERCÍCIO	RECEITAS	DESPESAS	RESULTADO	SALDO FINANCEIRO	RESULTADO
	PREVIDENCIÁRIAS (a)	PREVIDENCIÁRIAS (b)	PREVIDENCIÁRIO (c) = (a-b)	DO EXERCÍCIO (d) = ("d" exercício anterior) + (c) 1	ACUMULADO CAPITALIZADO (Fundo de Previdência) 2
2055	3.244.461,21	8.335.635,27	-5.091.174,05	-90.299.097,32	102.035.526,99
2056	3.276.905,83	8.434.858,75	-5.157.952,92	-95.457.050,24	102.844.967,10
2057	3.309.674,89	8.534.753,94	-5.225.079,06	-100.682.129,29	103.633.833,70
2058	3.342.771,63	8.635.333,95	-5.292.562,31	-105.974.691,61	104.400.524,53
2059	3.376.199,35	8.736.599,71	-5.360.400,35	-111.335.091,96	105.143.343,64
2060	3.409.961,34	8.838.576,68	-5.428.615,34	-116.763.707,30	105.860.470,46
2061	3.444.060,96	8.941.259,83	-5.497.198,87	-122.260.906,17	106.549.983,85
2062	3.478.501,57	9.044.674,77	-5.566.173,20	-127.827.079,37	107.209.824,48
2063	3.513.286,58	9.148.816,59	-5.635.530,01	-133.462.609,38	107.837.818,04
2064	3.548.419,45	9.253.704,94	-5.705.285,49	-139.167.894,87	108.431.643,07
2065	3.583.903,64	9.359.341,17	-5.775.437,53	-144.943.332,40	108.988.841,00
2066	3.619.742,68	9.465.738,95	-5.845.996,27	-150.789.328,67	109.506.795,30
2067	3.655.940,11	9.572.899,79	-5.916.959,68	-156.706.288,36	109.982.734,54
2068	3.692.499,51	9.679.198,93	-5.986.699,42	-162.692.987,78	110.415.398,21
2069	3.729.424,50	9.788.263,68	-6.058.839,18	-168.751.826,96	110.799.717,75
2070	3.766.718,75	9.898.047,57	-6.131.328,82	-174.883.155,78	111.132.432,13
2071	3.804.385,93	10.008.558,51	-6.204.172,57	-181.087.328,35	111.410.080,31
2072	3.842.429,79	10.119.804,52	-6.277.374,72	-187.364.703,07	111.628.989,16
2073	3.880.854,09	10.231.793,68	-6.350.939,59	-193.715.642,66	111.785.260,74
2074	3.919.662,63	10.344.534,15	-6.424.871,52	-200.140.514,18	111.874.758,72
2075	3.958.859,26	10.458.034,19	-6.499.174,93	-206.639.689,11	111.893.094,07
2076	3.998.447,85	10.572.302,11	-6.573.854,26	-213.213.543,36	111.835.609,83
2077	4.038.432,33	10.687.346,32	-6.648.913,99	-219.862.457,35	111.697.365,01
2078	4.078.816,65	10.803.175,31	-6.724.358,66	-226.586.816,01	111.473.117,49
2079	4.119.604,82	10.919.797,66	-6.800.192,84	-233.387.008,85	111.157.305,91
2080	4.160.800,87	11.037.222,02	-6.876.421,16	-240.263.430,01	110.744.030,48
2081	4.202.408,88	11.155.457,14	-6.953.048,26	-247.216.478,27	110.227.032,59
2082	4.244.432,97	11.274.511,84	-7.030.078,88	-254.246.557,15	109.599.673,30
2083	4.286.877,30	11.394.395,05	-7.107.517,75	-261.354.074,90	108.854.910,42
2084	4.329.746,07	11.515.115,75	-7.185.369,68	-268.539.444,58	107.985.274,27
2085	4.373.043,53	11.636.683,05	-7.263.639,52	-275.803.084,11	106.982.842,02
2086	4.416.773,96	11.759.106,13	-7.342.332,17	-283.145.416,27	105.839.210,41

FONTE: Instituto de Previdência dos Servidores Públicos da Estância Turística de Holambra

1. Resultado Aritmético

2. Resultado com a capitalização do saldo financeiro

ANEXO VI

Instituto de Previdência dos Servidores Públicos da Estância Turística de Holambra

Fluxo Anual Projetado de Receitas e Despesas do Fundo para os próximos 75 (setenta e cinco) anos

Ano	Receita Contr. (R\$)	Despesas (R\$)	Resultado do Ano (R\$)	Resul. Acum. Cap. (Fundo de Previdência) (R\$)
2012	2.115.064,00	862.465,73	1.252.598,28	26.971.767,09
2013	2.136.214,64	912.212,28	1.224.002,37	29.850.795,55
2014	2.157.576,79	1.006.604,20	1.150.972,59	32.827.345,05
2015	2.179.152,56	1.098.369,24	1.080.783,32	35.910.192,57
2016	2.200.944,08	1.292.101,55	908.842,53	39.000.911,93
2017	2.222.953,53	1.437.598,93	785.354,60	42.149.881,88
2018	2.245.183,06	1.654.821,99	590.361,07	45.286.946,69
2019	2.267.634,89	1.838.704,81	428.930,09	48.445.961,48
2020	2.290.311,24	2.065.350,77	224.960,47	51.584.428,46
2021	2.313.214,35	2.259.727,17	53.487,18	54.734.585,96
2022	2.336.346,50	2.422.102,08	(85.755,58)	57.930.332,87
2023	2.359.709,96	2.658.295,63	(298.585,67)	61.098.609,60
2024	2.383.307,06	2.964.859,26	(581.552,20)	64.165.527,41
2025	2.407.140,13	3.281.645,77	(874.505,64)	67.114.718,24
2026	2.431.211,53	3.684.114,11	(1.252.902,57)	69.851.111,69
2027	2.455.523,65	4.068.310,07	(1.612.786,43)	72.381.008,37
2028	2.480.078,88	4.494.083,04	(2.014.004,15)	74.649.444,59
2029	2.504.879,67	4.781.843,39	(2.276.963,72)	76.783.138,64
2030	2.529.928,47	4.947.701,35	(2.417.772,88)	78.899.820,89
2031	2.555.227,75	5.291.277,53	(2.736.049,78)	80.815.678,87
2032	2.580.780,03	5.572.159,17	(2.991.379,14)	82.583.499,09
2033	2.606.587,83	5.746.119,68	(3.139.531,85)	84.304.791,23
2034	2.632.653,71	6.037.974,69	(3.405.320,98)	85.855.598,09
2035	2.658.980,25	6.356.589,06	(3.697.608,81)	87.198.396,90
2036	2.685.570,05	6.731.461,91	(4.045.891,86)	88.263.032,10
2037	2.712.425,75	7.087.395,89	(4.374.970,14)	89.052.594,78
2038	2.739.550,01	7.260.423,94	(4.520.873,93)	89.739.250,32
2039	2.766.945,51	7.401.440,25	(4.634.494,75)	90.350.075,75
2040	2.794.614,96	7.603.844,94	(4.809.229,98)	90.817.573,42
2041	2.822.561,11	7.709.024,72	(4.886.463,61)	91.233.570,31
2042	2.850.786,72	7.777.579,79	(4.926.793,07)	91.632.987,66
2043	2.879.294,59	7.780.257,15	(4.900.962,56)	92.082.975,49
2044	2.908.087,54	7.762.841,29	(4.854.753,75)	92.607.557,65
2045	2.937.168,41	7.695.914,66	(4.758.746,25)	93.262.502,48
2046	2.966.540,10	7.639.815,45	(4.673.275,35)	94.044.779,02
2047	2.996.205,50	7.564.925,69	(4.568.720,20)	94.981.683,96
2048	3.026.167,55	7.659.092,28	(4.632.924,73)	95.908.672,52
2049	3.056.429,23	7.753.870,98	(4.697.441,75)	96.824.827,87
2050	3.086.993,52	7.849.256,01	(4.762.262,49)	97.729.187,17

ANEXO VI

Instituto de Previdência dos Servidores Públicos da Estância Turística de Holambra

Fluxo Anual Projetado de Receitas e Despesas do Fundo para os próximos 75 (setenta e cinco) anos

Ano	Receita Contr. (R\$)	Despesas (R\$)	Resultado do Ano (R\$)	Resul. Acum. Cap. (Fundo de Previdência) (R\$)
2051	3.117.863,46	7.945.260,02	(4.827.396,57)	98.620.719,94
2052	3.149.042,09	8.041.895,72	(4.892.853,63)	99.498.323,90
2053	3.180.532,51	8.139.157,51	(4.958.625,00)	100.360.839,58
2054	3.212.337,84	8.237.070,47	(5.024.732,64)	101.207.015,34
2055	3.244.461,21	8.335.635,27	(5.091.174,05)	102.035.526,99
2056	3.276.905,83	8.434.858,75	(5.157.952,92)	102.844.967,10
2057	3.309.674,89	8.534.753,94	(5.225.079,06)	103.633.833,70
2058	3.342.771,63	8.635.333,95	(5.292.562,31)	104.400.524,53
2059	3.376.199,35	8.736.599,71	(5.360.400,35)	105.143.343,64
2060	3.409.961,34	8.838.576,68	(5.428.615,34)	105.860.470,46
2061	3.444.060,96	8.941.259,83	(5.497.198,87)	106.549.983,85
2062	3.478.501,57	9.044.674,77	(5.566.173,20)	107.209.824,48
2063	3.513.286,58	9.148.816,59	(5.635.530,01)	107.837.818,04
2064	3.548.419,45	9.253.704,94	(5.705.285,49)	108.431.643,07
2065	3.583.903,64	9.359.341,17	(5.775.437,53)	108.988.841,00
2066	3.619.742,68	9.465.738,95	(5.845.996,27)	109.506.795,30
2067	3.655.940,11	9.572.899,79	(5.916.959,68)	109.982.734,54
2068	3.692.499,51	9.679.198,93	(5.986.699,42)	110.415.398,21
2069	3.729.424,50	9.788.263,68	(6.058.839,18)	110.799.717,75
2070	3.766.718,75	9.898.047,57	(6.131.328,82)	111.132.432,13
2071	3.804.385,93	10.008.558,51	(6.204.172,57)	111.410.080,31
2072	3.842.429,79	10.119.804,52	(6.277.374,72)	111.628.989,16
2073	3.880.854,09	10.231.793,68	(6.350.939,59)	111.785.260,74
2074	3.919.662,63	10.344.534,15	(6.424.871,52)	111.874.758,72
2075	3.958.859,26	10.458.034,19	(6.499.174,93)	111.893.094,07
2076	3.998.447,85	10.572.302,11	(6.573.854,26)	111.835.609,83
2077	4.038.432,33	10.687.346,32	(6.648.913,99)	111.697.365,01
2078	4.078.816,65	10.803.175,31	(6.724.358,66)	111.473.117,49
2079	4.119.604,82	10.919.797,66	(6.800.192,84)	111.157.305,91
2080	4.160.800,87	11.037.222,02	(6.876.421,16)	110.744.030,48
2081	4.202.408,88	11.155.457,14	(6.953.048,26)	110.227.032,59
2082	4.244.432,97	11.274.511,84	(7.030.078,88)	109.599.673,30
2083	4.286.877,30	11.394.395,05	(7.107.517,75)	108.854.910,42
2084	4.329.746,07	11.515.115,75	(7.185.369,68)	107.985.274,27
2085	4.373.043,53	11.636.683,05	(7.263.639,52)	106.982.842,02
2086	4.416.773,96	11.759.106,13	(7.342.332,17)	105.839.210,41

Atuário Responsável:

Escritório Técnico de Assessoria Atuarial S/S Ltda
Richard Dutzmann
Atuário MIBA 935